

# 통 제 연 보

2021



**한국체육대학교**  
KOREA NATIONAL SPORT UNIVERSITY



## 일 러 두 기

1. 본 연보는 2021년 4월 1일 현재의 통계를 기준으로 하였으며, 당해연도와 직전 1개년도 통계를 수록함  
(기준일자가 다른 것은 별도로 표시하였음)
2. 신입생 현황은 2021학년도 신입생에 대한 자료임
3. 학위수여현황은 2020년 8월 및 2021년 2월 졸업자에 대한 자료임(※취업현황 : 2019년 8월 및 2020년 2월)
4. 본 연보에 사용된 계량단위는 미터법을 따르며, 연령별 통계는 만 연령임
5. 본 연보에 관한 문의사항은 한국체육대학교 기획처로 연락하시기 바람

(TEL : 02-410-6635, FAX : 02-410-6639)

## 교육 목적

본 대학교는 우리나라의 교육이념 아래 체육 · 스포츠의 발전을 이루고 뛰어난 경기력을 꾸준히 연마하며, 민족과 인류의 삶의 질을 높이는 데 기여하면서 인격을 도야하고 민주 시민적 자질을 갖추게 하며, 심오한 학문의 이론과 그 응용방법을 교수 · 연구하여 자신의 삶을 건실하게 영위하고 가정 · 국가 · 세계 공동체의 구성원으로서의 역할과 책임을 다하는 역량을 갖춘 지도적 인재를 양성함을 교육 목적으로 한다.

## 교육 목표

- 스스로의 생각과 말과 행동을 엄격히 다스리며 민주적 가치를 존중하고 이를 실천하는 인간을 기른다.
- 진리를 사랑하는 마음으로 지식과 기술을 갈고 닦게 하며 도덕성을 바탕으로 이를 활용하는 지성적인 인간을 기른다.
- 끊임없는 노력으로 경기력과 경기지도력을 연마하며 국가와 세계 스포츠를 이끌어 갈 뛰어난 경기인·경기지도자를 육성한다.
- 전공영역에서 끊임없이 연찬하게 하며 여기에서 이룩한 결실을 가족 · 민족 · 인류 공동체의 복리 증진에 이바지하는 봉사적인 인간이 되게 한다.
- 자아를 가꾸고 스스로 정한 삶의 목표를 향해 정진하며 자기 생활을 건강하고 합리적으로 이끌어 갈 수 있는 생활인을 기른다.
- 사회의 규범을 잘 지키고 공동체 구성원으로서의 역할과 책임을 다하며 새로운 생각으로 사회 발전을 이끌어 가는 사회적·창조적인 인간을 기른다.

# 목 차

<b>I. 개 요</b>	<b>1</b>
1. 연 혁	3
2. 조 직	9
가. 기구표	9
나. 대학본부	10
다. 대학 및 대학원	10
3. 교직원	10
가. 교원	10
나. 직원	10
4. 학생	11
5. 재정	11
6. 시설	11
가. 토지	11
나. 교사시설 확보 현황	11
다. 교지시설 확보 현황	12
7. 학술연구	12
<b>II. 교 원</b>	<b>13</b>
1. 교원현황	15
가. 연도별 현황	15
나. 학과별 현황	15
2. 전임교원 학위별 현황	16
3. 전공별 현황	16
4. 경력연수별 현황	17
5. 연령별 교원 현황	17
6. 성별 현황	18
7. 전임교원 1인당 학생 수 및 전임교원 확보율	18
8. 학생 규모별 강좌수	18
9. 국가별/전공계열별 외국인 전임교원 현황	19
10. 교원 강의담당 비율	19

가. 대학	19
나. 대학원	20

<b>III. 직 원</b>	<b>21</b>
1. 직원 현황	23
2. 경력연수별 현황	23
3. 연령별 현황	24
4. 신분변동 현황	24
5. 성별 현황	24
6. 직렬별, 직급별 현황	25
<b>IV. 학 생</b>	<b>26</b>
1. 대학(원)별 학생 현황	28
가. 총괄(4. 1일자)	28
나-1. 재적학생현황-대학	29
나-2. 재학생 총원율-대학	30
다-1. 재적학생 현황-대학원	31
다-2. 재학생 총원율-대학원	32
2. 중도탈락 학생현황	32
가. 대학	32
나. 대학원	33
3. 외국인 학생현황	33
가. 국가별	33
나. 유학형태별	34
4. 신입생 현황	35
가. 총괄	35
나. 신입생 총원현황	35
나-1. 대학	35
나-2. 대학원	36
5. 편입생 선발결과	36
6. 신입생의 출신 고등학교 유형별 현황	37
7. 학위수여 현황	38
가. 대학	38
나. 대학원	38
8. 교양과목 성적평가 분포	39
9. 교직과목 성적평가 분포	39
10. 전공과목 성적평가 분포	40
11. 졸업생의 졸업성적 평가 분포	42

12. 대학의 사회봉사 역량 .....	44
13. 졸업생의 진학 현황 .....	44
14. 졸업생의 취업 현황 .....	45
가. 대학 .....	45
15. 장학금 수혜 현황 .....	46
가. 대학 .....	46
나. 대학원 .....	46
다. 대학(원) 등록금 현황 .....	47
16. 학자금 대출현황 .....	47
17. 입학전형 유형별 선발 결과 .....	48
18. 외국대학과의 교류현황 .....	49
19. 외국인 유학생 현황 .....	49
20. 외국인 유학생 중도탈락 현황 .....	49
21. 국제교류 횟수 및 참여인원 .....	50
22. 학생 동아리 현황 .....	50
23. 공개강좌 개설 현황 .....	50
24. 학생인턴십 및 현장실습 참여현황 .....	51
25. 계절수업 수강 현황 .....	51

## V. 교육, 연구 ..... 53

1. 대학(원)별 강의개설 현황 .....	55
가. 대학 .....	55
가-1. 교과목 구분별 .....	55
가-2. 담당 교원별 .....	56
나. 대학원 .....	56
나-1. 교과목 구분별 .....	56
나-2. 담당 교원별 .....	57
2. 연구비 수혜 실적 .....	58
3. 전임교원의 연구실적 .....	59
4. 연구년제 교원현황 .....	60
5. 학술회의 개최현황 .....	60
6. 연구소 현황 .....	60
7. 창업교육 지원 현황 .....	60
8. 국내대학(기관)과 자매결연 현황 .....	61
9. 외국대학(기관)과 자매결연 체결 현황 .....	63
10. 영어강좌 비율 .....	65
11. 대학원 학위논문 학회지 게재현황 .....	65

## VI. 재 정 ..... 67

1. 총 괄 .....	69
가. 세입 .....	69
나. 세출 .....	69
2. 대학회계 예·결산 현황 .....	70
3. 발전기금 예·결산 현황 .....	71
4. 산학협력단 회계 예·결산 현황 .....	72
가. 현금예산서(예산)/현금흐름표(결산) .....	72
나. 운영예산서·재무상태표 .....	73
5. 등록금 현황 .....	73
가. 대학 .....	73
나. 대학원 .....	74
6. 입학전형료 현황 .....	74
7. 강사강의료 현황 .....	75
8. 학생 1인당 교육비 산정근거 .....	75

## VII. 시 설 ..... 77

1. 총 괄 .....	79
2. 옥외 운동시설 .....	80
3. 실험·실습실 안전관리 현황 .....	80
4. 시설안전 관리 현황 .....	80

## VIII. 경기실적 ..... 81

1. 국가대표 현황 .....	83
2. 하계 올림픽 성적 .....	89
3. 동계 올림픽 성적 .....	91
4. 하계 아시안게임 성적 .....	93
5. 동계 아시안게임 성적 .....	95
6. 올림픽 메달리스트 현황 .....	97

## IX. 기 타 ..... 103

1. 학술정보원 현황 .....	105
가. 도서관 보유 현황 .....	105
나. 장서 보유현황 .....	105
다. 자료구입비 변동추이 .....	105
라. 도서관 예산현황 .....	106

마. 장서구성 .....	106
바. 도서시설 및 이용현황 .....	106
사. 정보 기자재 보유 현황(PC 서버급 이상만 기재) .....	107
아. 컴퓨터실습실 운영현황 .....	107
2. 평생교육원 현황 .....	108
가. 과정별 교육 실적 .....	108
나. 운영부별 프로그램 운영 실적 .....	108
3. 생활관 현황 .....	108
가. 시설보유 현황 .....	108
나. 기숙사 수용현황 .....	108
4. 종합인력개발원 .....	109
가. 진로(심리) 취업 프로그램 운영현황 .....	109
5. 교수학습개발센터 .....	110
가. 교수-학습 능력향상 프로그램 운영 현황 .....	110
6. 교양교직과정부 .....	111
가. 교양교육향상 프로그램 운영 현황 .....	111
7. 보건진료소 이용현황 .....	111
8. 학보사 .....	111
9. 예비군대대 .....	112
가. 자원현황 .....	112
10. 기록관 .....	112
가. 문서 보유 현황 .....	112

# I 개 요

- 1. 연혁
- 2. 조직
- 3. 교직원
- 4. 학생
- 5. 재정
- 6. 시설
- 7. 학술연구

## I. 개 요

## 1. 연 혁

1976. 12. 30. 국립학교 설치령(대통령령 제 8322호)에 의거 설립
1977. 03. 07. 초대 학장 류근석 박사 취임
1977. 03. 19. 서울특별시 노원구 공릉동 172번지에서 체육학과 1개과(480명)로 개교
1978. 08. 30. 국립대학 설치령(대통령령 제 9417호)에 의거 체육과학연구소 설립
1980. 09. 15. 제2대 학장 박철빈 박사 취임
1982. 03. 01. 문교부 대학1041-1710(1981.11.25.)에 의거 대학원(체육학과 석사과정)설치
1983. 03. 01. 문교부 대학1041-2065(1982.10.5.)에 의거 경기지도과 신설
1984. 09. 27. 제3대 학장 박철빈 박사 취임
1985. 08. 30. 서울특별시 노원구 공릉동 223-19에서 오륜동 현 위치로 캠퍼스 이전
1987. 03. 01. 문교부 대학25413-1548(1987.10.23.)에 의거 대학원(체육학과 박사과정) 설치
1988. 03. 01. 문교부 대학25413-1330(1987.10.23.)에 의거 사회체육과 신설
1988. 12. 02. 제4대 학장 정동구 박사 취임
1990. 03. 01. 문교부 대학25413-1841(1990.11.8.)에 의거 사회체육대학원(생활체육과 석사과정) 설치인가
1992. 03. 01. 교육부 대학25413-1841(1991.10.22.)에 의거 사회체육과(야간) 신설
1992. 12. 02. 제5대 학장 송석영 박사 취임
1993. 03. 01. 국립학교 설치령(대통령령 제 13854호) 개정에 따라 '한국체육대학교'로 교명변경
1993. 09. 03. 체육학과(야간) 신설
1994. 03. 01. 교육부 대학85413-1816(1993.9.3.)에 의거 사회체육대학원(건강관리학과 석사과정) 설치
1995. 01. 27. 초대 총장 송석영 박사 취임

1995. 03. 01. 교육부 대행12100-1772(1994.9.5.)에 의거 건강관리학과(야간) 신설, 안전관리학과(야간) 신설
1996. 03. 01. 교육부 대행 12110-2338(1995.10.4.)에 의거 무용학과(야간) 신설 20명  
교육부 대행 81413-2407(1995.10.18.)에 의거 대학원 석사과정 증원 24명(정원 120명), 박사과정 증원(정원 54명), 사회체육대학원 석사과정 증원 20명(정원 145명)
1996. 12. 02. 제2대 총장 이상철 박사 취임
1997. 03. 01. 교육부 대행 12110-378(1996.10.24.)에 의거 무용학과(야간) 증원 30명, 안전관리학과(야간) 증원 10명, 태권도학과(야간) 신설 50명
1997. 03. 01. 교육부 대학 81423-408(1996.10.4.)에 의거 사회체육대학원 증과(안전관리학과, 스포츠신문 방송학과), 정원 15명 증원
1998. 03. 01. 교육부 대학 81413-1284(1997.11.5.)에 의거 체육학과(야간) 40명, 안전관리학과(야간) 40명, 무용학과(야간) 40명, 태권도학과(야간) 40명으로 변경, 청소년지도학과(야간) 40명 신설  
특수체육학과(야간) 30명 신설  
교육부대학 81413-1194(1997.10.25.)에 의거 사회체육대학원(4개학과 통합운영) 입학정원 80명으로 증원
1999. 03. 01. 교육부 대체 81413-526(1997.10.19.)에 의거 체육학과(주간) 200명으로 증원, 체육학과(야간)폐과  
사회체육과(주간) 60명, 사회체육과(야간) 60명으로 증감  
무용학과, 청소년지도학과, 특수체육과 야간에서 주간으로 전환
2000. 03. 01. 교육부 대원 45160-309(1999.11.2.)에 의거 대학원 체육학과 박사과정 입학정원 증원 6명(정원 25명)  
대학원 체육학과 석사과정 입학정원 증원 11명(정원 75명)  
교육부 교양 81413-37(1999.11.19.)에 의거 교육대학원 설치인가(정원 60명), 교육학과 석사과정(학교체육전공, 생활체육전공, 특수체육전공)  
교육부 교양 81834-159(2000.2.25.)에 의거 특수체육학과 교직과정 개설
2000. 12. 02. 제3대 총장 이정무 취임

2001. 03. 01. 교육부 대원 81510-772(2000.7.8.)에 의거  
대학원 체육학과 박사과정 입학정원 증원 3명(정원 28명),  
대학원 체육학과 석사과정 입학정원 증원 3명(정원 72명),  
특수체육과 40명으로 증원, 사회체육과 55명, 사회체육과(야간) 55명으로 감원  
규칙제336호(2001.8.29.)호에 의거 대학 하부조직 및 부속시설 통·폐합
2002. 03. 01. 교육인적자원부 양성 81840-539(2001.9.8.)에 의거  
특수체육학과를 특수체육교육과로 전환(사범계열 학과) 정원 30명.  
사회체육과(주간) 65명으로 증원
2003. 03. 01. 규칙 제390호(2003.02.06.)에 의거 학부제 도입 시행  
체육학부 240명(체육학전공, 경기지도전공)  
사회체육학부 105명(사회체육전공, 청소년지도전공)  
건강생활학부 135명(레저스포츠전공, 건강관리전공, 안전관리전공)  
교양교직과정부 신설
2003. 07. 01 생활관 분리
2003. 10. 29. 교육인적자원부 대정81410-1098(2003.9.16.)에 의거 학부정원 조정  
사회체육학부 15명 증원(정원 120명), 건강생활학부 15명 감원(정원 120명)
2004. 05. 07. 산학협력단 설치
2004. 12. 20. 제4대 총장 이승국 박사 취임
2005. 03. 01. 교육인적자원부 인력수급과 정책-1383(2004.9.9.)에 의거  
태권도학과 야간에서 주간으로 전환  
교육인적자원부 교원양성연수과-5659(2004.10.3.)에 의거  
교육대학원 학교체육교육전공, 생활체육교육전공을 학교체육교육전공으로 통합
2005. 09. 01. 학생취업상담센터 설치
2006. 03. 01. 교육인적자원부 대학정책과-421(2005.9.23.)에 의거  
건강생활학부(레저스포츠전공, 건강관리전공, 안전관리전공)에서  
스포츠건강복지학부(레저스포츠전공, 스포츠건강관리전공, 노인체육  
복지전공)로 변경(노인체육복지전공 신설, 안전관리전공 폐과)  
사회체육학부 청소년지도전공을 스포츠청소년지도전공으로, 체육학부를 체육학과로,  
무용학과를 생활무용학과(정원 40명)로 변경(규칙 제470호(2005.12.20.))

2006. 07. 11. 학칙 제476호(2006.7.11.)에 의거 대학원 학생정원 조정  
- 사회체육대학원14명 증원(정원 96명)  
- 교육대학원 14명 감원(정원 46명)  
학칙 제476호(2006.7.11.)에 의거 사회체육대학원에 태권도전공(석사) 신설
2009. 03. 01. 교육과학기술부 대학제도과-3446(2008.8.13.)에 의거  
스포츠건강복지학부 주간으로 전환
2009. 03. 01. 교수학습개발센터 설치
2009. 03. 13. 제5대 총장 김종욱 박사 취임
2009. 12. 01. 학칙 제511호(2009.12.1.)에 의거 학생취업상담센터를 종합인력개발센터로 명칭 변경
2011. 01. 01. 학칙 제 540호(2010.9.13.)에 의거  
행정조직 개편, 부속시설 기획실을 본부 기획과로 전환, 교무과와 학생과를 통합하여  
교학과로 변경(교학과, 기획과, 훈련과, 총무과). 사회교육원을 평생교육원으로 명칭 변경
2011. 03. 01. 학칙 제 540호(2010.9.13.)에 의거  
교육조직 개편(단과대학, 학과제) 스포츠과학대학(체육학과)과 생활체육대학  
(일반학과) 단과대학 설치 사회체육학부(사회체육전공, 스포츠청소년지도전공)를  
사회체육학과, 스포츠청소년지도학과로, 스포츠건강복지학부(레저스포츠전공,  
스포츠건강관리전공, 노인체육복지전공)를 레저스포츠학과, 운동건강관리학과,  
노인체육복지학과로 학과제 전환
2012. 03. 01. 국립학교설치령(대통령령 제23646호, 2012.2.29.)에 의거  
행정조직 개편, 과조직에서 처·국 조직으로 변경(교학처, 기획처, 훈련처, 사무국)
2012. 03. 28. 학칙 제596호(2012.3.28.)에 의거 종합인력개발센터를 종합인력개발원으로 명칭 변경
2012. 08. 01. 교육과학기술부 대학원제도과-3591(2012.8.1.)에 의거  
사회체육대학원 글로벌스포츠리더전공 석사 20명 증원 승인
2013. 03. 04. 학칙 제619호(2013.2.25.)에 의거 한국체육대학교 부속의료기관(스포츠클리닉) 개설
2015. 02. 05. 제6대 총장 김성조 취임
2015. 04. 01. 학칙 제665호(2015.4.1.)에 의거 대외협력단 설치
2016. 09. 05. 과 조직(교학과, 기획과, 훈련과, 총무과, 시설과) 신설
2016. 09. 05. 학칙 제715호(2016.9.5.)에 의거 대학원 학생정원 조정  
- 대학원 석사과정 스포츠코칭학과 폐지

- 스포츠코칭학과 입학정원 15명 체육학과 증원(67명→82명)
- 사회체육대학원 석사과정 전체 입학정원 10명 증원(122명→132명)
- 교육대학원 석사과정 전체 입학정원 10명 감원(30명→20명)
- 사회체육대학원 석사과정 스포츠청소년지도전공, 스포츠재활전공
- 장애인체육전공 신설
- 사회체육대학원 석사과정 스포츠언론정보전공 폐지
- 교육대학원 석사과정 특수체육교육전공 폐지

2016. 12. 28. 학칙 제725호(2016.12.28.)에 의거 스포츠클리닉을 보건진료소로 명칭 변경

2017. 03. 22. 학칙 제738호(2017.3.22.)에 의거 레저스포츠학과를 레저스포츠산업학과로 변경

2017. 08. 31. 학칙 제744호(2017.8.31.)에 의거 장애학생지원센터를 부속시설로 설치

2018. 08. 01. 체육과학연구소 운영규정 제773호(2018.12.17.)에 의거 올림픽연구센터 개소

2019. 03. 22. 제7대 총장 안용규 박사 취임

2019. 05. 22. 학칙 제788호(2019.5.22.)에 의거 대학평의회 설치

2019. 08. 28. 학칙 제799호(2019. 8. 28.)에 의거 사회체육대학원 전공 조정
- 사회체육대학원 석사과정 스포츠경기심판전공, 스포츠안전관리전공 신설
  - 사회체육대학원 석사과정 글로벌스포츠리더전공 폐지

2020. 05. 01. 학칙 제822호(2020. 5. 1.)에 의거 구조개혁
- 단과대학 개편 (3개 단과대학 설치)
    - 스포츠과학대학, 생활체육대학, 스포츠문화예술대학
  - 학과신설 및 명칭 변경
    - 경기지도학과 신설
    - 레저스포츠산업학과 → 스포츠산업학과 변경
    - 생활무용학과 → 공연예술학과
  - 교육부 2018년 대학 기본역량 진단결과에 따른 2021학년도 학생정원 조정 (체육학과 235명, 경기지도학과 30명, 사회체육학과 60명, 스포츠청소년지도학과 30명, 특수체육교육과 30명, 스포츠산업학과 30명, 운동건강관리학과 30명, 노인체육복지학과 30명, 공연예술학과 30명, 태권도학과 30명)
  - 교육대학원 폐지(교육부 교원양성연수과-2431(2020.4.28.))
    - 사회체육대학원 20명 증원(정원 152명)
  - 행정조직 개편(교학처 → 교무처, 훈련처 → 훈련학생처)
  - 부속시설 명칭 변경(중합인력개발원 → 인재개발원)
  - 연구협력시설 신설
    - 산학협력단, 대외협력단 → 산학협력본부로 통합

- 체육과학연구소는 부속연구소에서 연구협력시설로 변경
- 스포츠정보원 신설

2020. 11. 23. 학칙 제 825호 의거 과조직 5개과에서 2개과로 변경  
(교학과, 기획과, 훈련과, 총무과, 시설과 → 교무과, 총무과)

## 2. 조직

## 가. 기구표

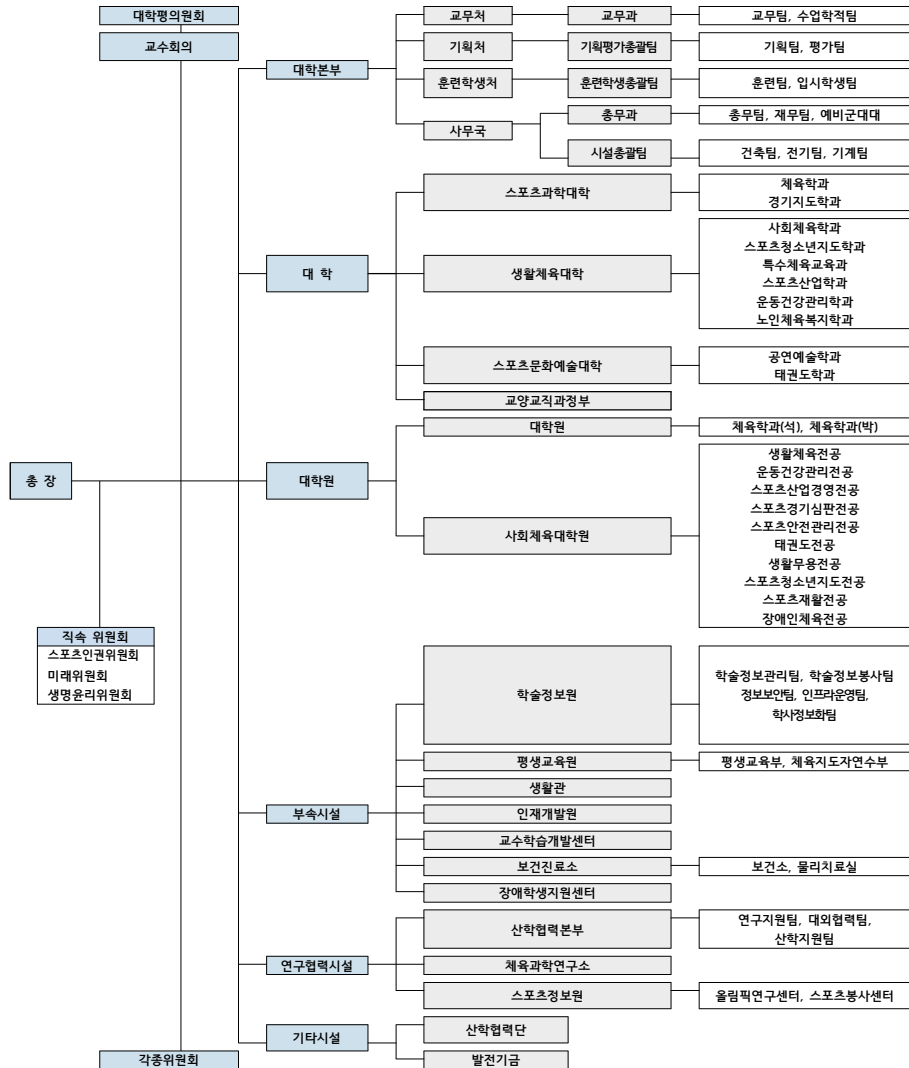

## 나. 대학본부

(단위 : 개)

연 도	처	실	국	과	비 고
2021	3	-	1	5	직제상 2과, 운영상 5과

## 다. 대학 및 대학원

(단위 : 명)

연 도	대 학			대학원					
	단과 대학	학과	입학 정원	석사과정			박사과정		
				학과	전공	입학 정원	학과	전공	입학 정원
2021	3	10	535	1	13	234	1	13	28

## 3. 교직원

## 가. 교원

(단위 : 명)

연 도	전임교원(현원)				비전임교원(현원)					조교	합계
	교수	부교수	조교수	계	명예 교수	초빙 교원	겸임 교원	기타 비전임	강사		
2021	80	13	22	115	34	1	1	10	244	56	461

※ 총장 제외

※ 기타 비전임 : 특임교수

## 나. 직원(대학정보공시 14-사)

(단위 : 명)

연 도	직원 현황																	
	대학 회계직		일반직		기술직		별정직		기능직		고용직		계약직		기타		총계	
	남	여	남	여	남	여	남	여	남	여	남	여	남	여	남	여	남	여
2021	14	20	51	36	0	0	0	0	0	0	0	0	17	14	0	0	83	70

## 4. 학생

(단위 : 명)

구 분	정 원			재적생수			재학생수		
	대 학	대학원	계	대 학	대학원	계	대학	대학원	계
2021	2170	626	2,796	3,099	804	3,903	2,447	598	3,045

## 5. 재정

(단위 : 천원)

구 분	대학회계		발전기금재단회계		산학협력단회계		계	
	세입	세출	세입	세출	세입	세출	세입	세출
2020 결산	64,696,609	46,937,864	1,704,637	1,704,637	3,860,945	3,860,945	70,262,191	52,503,446
2021 예산	56,995,152	56,995,152	1,142,148	1,142,148	4,646,330	4,646,330	62,783,630	62,783,630

## 6. 시설

## 가. 토지

(단위 : m<sup>2</sup>)

연 도	교 지			기타(관사등)	합 계
	대 지	체육장	계		
2021	85,006	26,896	111,902	-	111,902

## 나. 교사(校舍)시설 확보 현황(대학정보공시 14-라)

(단위 : m<sup>2</sup>)

기준 년도	기준면적(A)		보 유 면 적					교사시설확보율(%)	
	입학정원 기준(A)	재학생 기준(B)	기본 시설(C)	지원 시설(D)	연구 시설(E)	부속 시설	기타 시설	입학정원기준 (C+D+E)/A * 100	재학생기준(C+ D+E)/B * 100
2021	44,840	51,110	56,990	20,331	2,930	0	0	178.97	157.02

## 다. 교지(校地)시설 확보 현황(대학정보공시 14-다)

기준 년도	기준면적(m <sup>2</sup> )		보유면적(m <sup>2</sup> )(C)	교지확보율(%)	
	입학정원 기준(A)	재학생 기준(B)		입학정원 기준(C/A*100)	재학생 기준(C/B *100)
2021	89,680	102,220	111,902	124.78	109.47

## 7. 학술연구

(단위 : 건)

구 분	저·역서			논문				
	저서	역서	계	한국연구 재단 등재 (후보 포함)	기타 국내발간 일반학술지	SCI급 학술지	기타 국제발간 일반학술지	계
2020	12	11	23	219	5	22	0	246

※ 자료기준일 : 2020. 1. 1. ~ 2020. 12. 31.

## II 교 원

- 1. 교원 현황
- 2. 전임교원 학위별 현황
- 3. 전공별 현황
- 4. 경력연수별 현황
- 5. 연령별 교원 현황
- 6. 성별 현황
- 7. 전임교원 1인당 학생 수 및  
전임교원 확보율
- 8. 학생 규모별 강좌수
- 9. 국가별/전공계열별 외국인  
전임교원 현황
- 10. 교원 강의담당 비율

## II. 교 원

### 1. 교원 현황

#### 가. 연도별 현황

(단위 : 명)

구 분	전임교원						조 교		비전임교원				
	정원	현원				정원	현원	명예 교수	초빙 교원	겸임 교원	강사		기타
		계	교수	부교수	조교수						대학	대학원	
2020	124	110	79	15	16	54	51	32	6	-	165	28	-
2021	128	115	80	13	22	56	56	34	1	1	214	30	10

※ 총장제외

#### 나. 학과별 현황

(단위 : 명)

구 분		전임교원				조 교		비전임교원											
		정원	현 원				정원	현원	현원										
			계	교수	부교수	조교수			명예 교수	초빙 교원	겸임 교원	강사		기 타					
스포츠 과학 대학	체육학과	128	46	30	5	11	56	34	34	1	1	214	30	10					
	경기지도학과		6	3	0	3		1											
생활체 육대학	사회체육학과		8	8	0	0		1											
	스포츠청소년지도학과		6	4	1	1		1											
	특수체육교육과		6	4	0	2		1											
	스포츠산업학과		8	5	3	0		1											
	운동건강관리학과		6	5	0	1		1											
노인체육복지학과	4		4	0	0	1		34							1	1	214	30	10
스포츠 문화예 술대학	공연예술학과		4	3	1	0		1											
	태권도학과		4	4	0	0		1											
교양교직과정정부				12	9	3		0							1				
계		128	110	79	13	18	44												
체육과학연구소		-	3	1	0	2	1												
행정부서		-	2	0	0	2	11												
계		-	5	1	0	4	12												
합 계		128	115	80	13	22	56	56	34	1	1	214	30	10					

### 2. 전임교원 학위별 현황

(단위 : 명)

학사과정 기준				박사과정 기준			
순위	대학명	인 원	비율(%)	순위	대학명	인 원	비율(%)
1	한국체대	60	52	1	한국체대	34	31
2	이화여대	7	6	2	단 국 대	4	4
3	경 회 대	3	3	3	서 울 대	7	6
4	서 울 대	4	3	4	한 양 대	4	4
5	원 광 대	2	2	5	고 려 대	6	5
6	연 세 대	4	3	6	명 지 대	3	3
7	단 국 대	3	3	7	경 기 대	3	3
8	고 려 대	2	2	8	경 회 대	2	2
9	한 양 대	2	2	9	연 세 대	3	3
10	경 북 대	-	-				
기타대학	-	28	24	기타대학	-	43	39
합계		115	100	합계	-	109	100

### 3. 전공별 현황

(단위 : 명)

구 분		예·체능	인문·사회	자연과학	공학	의학	합계
2020	전임교원	83	23	1	1	2	110
	조교	48	3	0	0	0	51
2021	전임교원	89	23	1	1	1	115
	조교	55	1	0	0	0	56

#### 4. 경력연수별 현황

(단위 : 명)

구 분		5년 미만	5년 ~ 10미만	10년 ~ 15미만	15년 ~ 20미만	20년 ~ 25미만	25년 ~ 30미만	30년 ~ 35미만	35년 이상	합계
총 장		1	0	0	0	0	0	0	0	1
전임 교원	교 수	1	5	12	38	8	10	5	1	80
	부 교 수	4	8	1	0	0	0	0	0	13
	조 교 수	22	0	0	0	0	0	0	0	22
	계	27	13	13	38	8	10	5	1	115
	조 교	55	1	0	0	0	0	0	0	56
합 계		83	14	13	38	8	10	5	1	172

\* 전임교원의 경우 우리대학교 근무년수임(조교 경력 제외)

#### 5. 연령별 교원 현황

(단위 : 명)

구 분		~24세	25~29	30~34	35~39	40~44	45~49	50~54	55~59	60~65	합계
총 장		0	0	0	0	0	0	0	0	1	1
전임 교원	교 수	0	0	0	0	2	12	17	18	31	80
	부 교 수	0	0	0	0	2	7	4	0	0	13
	조 교 수	0	0	0	1	6	9	2	3	1	22
	계	0	0	0	1	10	28	23	21	32	115
	조 교	0	25	15	10	5	1	0	0	0	56
합 계		0	25	15	11	15	29	23	21	33	172

#### 6. 성별 현황

(단위 : 명)

구 분		박 사		석 사		학 사		합 계	
		남	여	남	여	남	여	남	여
총 장		1	0	0	0	0	0	1	0
전임교원	교 수	53	23	4	0	0	0	57	23
	부 교 수	10	3	0	0	0	0	10	3
	조 교 수	12	7	2	1	0	0	14	8
	계	75	33	6	1	0	0	81	34
조 교		1	1	11	8	29	6	41	15
합 계		77	34	17	9	29	6	123	49

#### 7. 전임교원 1인당 학생 수 및 전임교원 확보율(대학정보공시 6-나)

(단위 : 명, %)

연도	학생현황						전임교원 현황		교원 법정정원		전임교원 1인당학생수		전임교원 확보율	
	학부		대학원		계		학생 정원 기준 전임교원 (B)	재학생 기준 전임교원 (B')	학생 정원 기준 (C)	재학생 기준 (C')	학생 정원 기준 (A/B)	재학생 기준 (A'/B')	학생 정원 기준 (B/Cx100)	재학생 기준 (B'/C'x100)
	학생 정원	재학생	학생 정원	재학생	학생 정원 (A)	재학생 (A')								
2020	2,225	2,512	942	798	3,167	3,310	110	110	159	166	28.79	30.09	69.18	66.26
2021	2,050	2,358	549	598	2,599	2,956	113	112	130	148	23	26	86	75

#### 8. 학생 규모별 강좌수(대학정보공시 12-나-1)

(단위 : 강좌)

연도	학생 규모별 강좌수					
	20명 이하	21~30명	31~40명	41~50명	51~60명	61~80명
2019	126	130	274	266	164	11
2020	50	74	126	118	109	15

## 9. 국가별/전공계열별 외국인 전임교원 현황(대학정보공시 6-다)

(단위 : 명)

연 도	국가별	전임교원							
		계		교수		부교수		조교수	
		남	여	남	여	남	여	남	여
2020	중국	1	-	-	-	1	-	-	-
	미국	1	-	1	-	-	-	-	-
합 계		2	-	1	-	1	-	-	-
2021	중국	1	-	-	-	1	-	-	-
	미국	1	-	1	-	-	-	-	-
합 계		2	-	1	-	1	-	-	-

## 10. 교원 강의담당 비율(대학정보공시 12-나-2)

### 가. 대학

(단위 : %,점)

연도	단과대학	학과	학기	총 개설향강의 학점	전임교원		비전임교원									
							겸임교원		초빙교원		강사		기타비전임교원		계	
					강의담당 학점	비율	강의담당 학점	비율	강의담당 학점	비율	강의담당 학점	비율	강의담당 학점	비율	강의담당 학점	비율
2020	생활체육대학	노인체육복지학과	1학기	57	30	52.6	-	-	-	-	27	47.4	-	-	27	47.4
			2학기	54	41	75.9	-	-	-	-	10	18.5	3	5.6	13	24.1
		레저스포츠학과	1학기	7	4	57.1	-	-	-	-	3	42.9	-	-	3	42.9
			2학기	6	-	-	-	-	-	-	6	100	-	-	6	100
		레저스포츠산업학과	1학기	47	23	48.9	-	-	-	-	24	51.1	-	-	24	51.1
			2학기	46	28	60.9	-	-	-	-	18	39.1	-	-	18	39.1
		사회체육학과	1학기	138	89	64.5	-	-	4	2.9	45	32.6	-	-	49	35.5
			2학기	154	79	51.3	-	-	-	-	75	48.7	-	-	75	48.7
		생활무용학과	1학기	47	27	57.5	-	-	-	-	20	42.5	-	-	20	42.5
			2학기	66	38	57.6	-	-	-	-	28	42.4	-	-	28	42.4
		스포츠청소년지도학과	1학기	56	31	55.4	-	-	-	-	25	44.6	-	-	25	44.6
			2학기	50	32	64	-	-	-	-	18	36	-	-	18	36
		운동건강관리학과	1학기	60	31	51.7	-	-	-	-	29	48.3	-	-	29	48.3
			2학기	58	29	50	-	-	-	-	29	50	-	-	29	50
		태권도학과	1학기	53	24	45.3	-	-	-	-	29	54.7	-	-	29	54.7
			2학기	48	26	54.2	-	-	-	-	22	45.8	-	-	22	45.8
		특수체육교육과	1학기	71	49	69	-	-	-	-	22	31	-	-	22	31
			2학기	62	35	56.5	-	-	-	-	27	43.5	-	-	27	43.5
	스포츠과학대학	체육학과	1학기	462	307	66.5	-	-	6	1.3	146	31.6	3	0.7	155	33.5
			2학기	456	337	73.9	-	-	4	0.9	115	25.2	-	-	119	26.1
합 계				1,998	1,260	63.1	-	-	14	0.7	718	35.9	6	0.3	738	36.9

## 나. 대학원

(단위 : %,점)

연도	구분	학과	학기	총 개설 강의 학점	전임교원		비전임교원									
							겸임교원		초빙교원		시간강사		기타비전 임교원		계	
					강의 담당 학점	비율	강의 담당 학점	비율	강의 담당 학점	비율	강의 담당 학점	비율	강의 담당 학점	비율	강의 담당 학점	비율
2020	대학원	체육 학과	1학기	336	246	73.2	-	-	-	-	84	25	6	1.8	90	26.8
			2학기	336	228	67.9	-	-	-	-	108	32.1	-	-	108	32.1
합 계				672	474	70.5	-	-	-	-	192	28.5	-	-	198	29.4
2020	사회체육대학원	운동건강관리전공	1학기	32	16	50	-	-	-	-	16	50	-	-	16	50
			2학기	32		-	-	-	-	32	100	-	-	32	100	
		글로벌스포츠리더전공	1학기	8		-	-	8	100			-	-	8	100	
			2학기	16	16	100	-	-	-	-			-	-		
		생활무용전공	1학기	32	16	50	-	-	-	-	16	50	-	-	16	50
			2학기	32	16	50	-	-	-	-	16	50	-	-	16	50
		생활체육전공	1학기	96	52	54.2	-	-	-	-	44	45.8	-	-	44	45.8
			2학기	88	56	63.6	-	-	-	-	32	36.4	-	-	32	36.4
		스포츠산업경영전공	1학기	24	16	66.7	-	-	-	-	8	33.3	-	-	8	33.3
			2학기	32	16	50	-	-	-	-	16	50	-	-	16	50
		스포츠재활전공	1학기	32	16	50	-	-	-	-	16	50	-	-	16	50
			2학기	32	16	50	-	-	-	-	16	50	-	-	16	50
		스포츠청소년지도전공	1학기	32	24	75	-	-	-	-	8	25	-	-	8	25
			2학기	32	24	75	-	-	-	-	8	25	-	-	8	25
		장애인체육전공	1학기	32	24	75	-	-	-	-	8	25	-	-	8	25
			2학기	32	8	25	-	-	-	-	24	75	-	-	24	75
		태권도전공	1학기	32	16	50	-	-	-	-	16	50	-	-	16	50
			2학기	32	24	75	-	-	-	-	8	25	-	-	8	25
		스포츠경기심판전공	1학기	16	8	50					8	50			8	50
			2학기	16							16	100			16	100
		스포츠안전관리전공	1학기	16	8	50					8	50			8	50
			2학기	16	8	50					8	50			8	50
합 계				712	380	50.4			8	4.5	324	45.0			332	49.5
2020	교육대학원	특수체육교육	1학기	-	-	-	-	-	-	-	-	-	-	-	-	-
			2학기	-	-	-	-	-	-	-	-	-	-	-	-	
		학교체육교육	1학기	64	56	87.5	-	-	-	-	8	12.5	-	-	8	12.5
			2학기	48	24	50	-	-	-	-	24	50	-	-	24	50
합 계				112	80	68.7	-	-	-	-	32	31.2	-	-	32	31.2

## Ⅲ 직 원

- 1. 직원 현황
- 2. 경력년수별 현황
- 3. 연령별 현황
- 4. 신분변동 현황
- 5. 성별 현황
- 6. 직렬별, 직급별 현황

## Ⅲ. 직 원

### 1. 직원 현황

(단위 : 명)

구분	행정직		기술직		대학회계직		합 계	
	정원	현원	정원	현원	정원	현원	정원	현원
2020	2020	46	44(2)	37	32(2)	61	59	144
2021	2021	45	44(4)	37	34	61	61	143

※ 행정직은 행정, 사서직렬임.

※ ( )는 공로연수임.

### 2. 경력연수별 현황

(단위 : 명)

구 분		5년 이하	6~9 미만	9~12 미만	12~15 미만	15~20 미만	20~25 미만	25~30 미만	30년 이상	합 계
일반직	3급							1		1
	4급							1	1	2
	5급							1	2	3
	6급				2	5	4	5	6	22
	7급	2	4	2	5	6	4	3		26
	8급	3	8	1	2		1			15
	9급	5	3							8
기록연구사		1								1
대학회계직		51	3	1	4	2				61
합 계		62	18	4	13	13	9	11	9	139

### 3. 연령별 현황

(단위 : 명, %)

연령/성별	전 체		남 성		여 성	
	현원(명)	비율(%)	현원(명)	비율(%)	현원(명)	비율(%)
18~24세	1	0.7	0	0.0	1	1.6
25~29세	4	2.9	1	1.3	3	4.9
30~34세	15	10.8	6	7.7	9	14.8
35~39세	21	15.1	11	14.1	10	16.4
40~44세	22	15.8	12	15.4	10	16.4
45~49세	12	8.6	7	9.0	5	8.2
50~54세	19	13.7	16	20.5	3	4.9
55~59세	18	12.9	10	12.8	8	13.1
60~65세	27	19.4	15	19.2	12	19.7
합 계	139	100	78	100	61	100

### 4. 신분변동 현황

(단위 : 명)

구 분	신규채용	승 진	전 입	전 출	복 직	휴 직	퇴 직	교내 전보	합 계
2019	7	7	14	8	7	6	8	15	72
2020	11	13	14	8	4	5	11	20	86

※ 기간 : 매년 1. 1.~12. 31.

### 5. 성별 현황

(단위 : 명)

구분	일반직			대학회계직			합 계		
	남	여	계	남	여	계	남	여	계
2020	48(3)	28(1)	76(4)	28	31	59	76(3)	59(1)	135(4)
2021	48(2)	30(2)	78(4)	30	31	61	78(2)	61(2)	139(4)

※ ( )는 공로연수

※ 대학회계직은 대학회계 예산으로 채용한 직원 모두 포함.

## 6. 직렬별, 직급별 현황

(단위 : 명)

구분	행정직									기술직						합계
	3급	4급	5급	6급	7급	8급	9급	기록 연구사	소계	5급	6급	7급	8급	9급	소계	
2020	1	2	2	11(2)	15	12	6	1	47(2)	1	8(2)	14	8	3	34(2)	81(4)
2021	1	2	2(1)	12(3)	13	9	7	1	47(4)	1	10	15	6	3	35	82(4)

※ ( )는 공로연수

※ 2021년 현황 산출 시 휴직자 포함, 한시임기제 제외

## IV 학 생

1. 대학(원)별 학생 현황
2. 중도탈락 학생 현황
3. 외국인 학생 현황
4. 신입생 현황
5. 편입생 선발결과
6. 신입생의 출신 고등학교 유형별 현황
7. 학위수여 현황
8. 교양과목 성적평가 분포
9. 교직과목 성적평가 분포
10. 전공과목 성적평가 분포
11. 졸업생의 졸업성적 평가 분포
12. 대학의 사회봉사 역량
13. 졸업생의 진학 현황
14. 졸업생의 취업 현황
15. 장학금 수혜현황
16. 학자금 대출현황
17. 입학전형 유형별 선발 결과
18. 외국대학과의 교류현황
19. 외국인 유학생 현황
20. 외국인 유학생 중도 탈락
21. 국제교류 회수 및 참여인원
22. 학생동아리 현황
23. 공개강좌 개설 현황
24. 학생인턴 참여 현황
25. 계절수업 수강 현황

## IV. 학 생

### 1. 대학(원)별 학생 현황

#### 가. 총괄 (4. 1.일자)

(단위 : 명, %)

대학(원) \ 구분		입학원	학생 정원 (A)	재학생(B)		휴학생	재적생	재학생 증원율 (B/A*100)	
				정원내(B)	정원외				
2020	대학		545	2,225	2,418	141	632	3,191	108.6
	대학원	석사과정	82	164	154	7	56	210	85.4
		박사과정	28	84	78	6	29	107	94.0
	사회체육대학원		132	325	313	-	114	427	95.1
	교육대학원		20	55	28	-	20	48	74.5
	합계		262	628	573	13	219	792	90.6
2021	대학		535	2,170	2,317	130	615	3,099	112.8
	대학원	석사과정	82	164	137	3	68	208	83.5
		박사과정	28	84	73	8	19	100	86.9
	사회체육대학원		152	348	364	-	101	465	94.5
	교육대학원		0	30	13	-	18	31	43.3
	합계		262	626	2,904	11	206	804	93.7

## 나-1. 재적학생 현황-대학(대학정보공시 4-마)

(단위 : 명)

단과 대학	학과 (전공)	재학생(A)						휴학생(B)						재적학생(C=A+B)					
		계		남		여		계		남		여		계		남		여	
		정원 내	정원 외	정원 내	정원 외	정원 내	정원 외	정원 내	정원 외	정원 내	정원 외	정원 내	정원 외	정원 내	정원 외	정원 내	정원 외	정원 내	정원 외
스포츠 과학대학	경기 지도학과	30	0	12	0	18	0	0	0	0	0	0	0	30	0	12	0	18	0
	체육학과	972	0	653	0	319	0	51	0	48	0	3	0	1046	0	720	0	326	0
생활체육대학	노인체육 복지학과	161	20	104	10	57	10	61	7	53	6	8	1	224	27	158	16	66	11
	레저스포츠 산업학과	51	8	24	5	27	3	38	2	35	2	3	0	89	10	59	7	30	3
	레저스포츠 학과	48	5	41	3	7	2	27	3	22	3	5	0	75	8	63	6	12	2
	사회체육 학과	315	29	192	22	123	7	134	18	117	17	17	1	454	48	311	40	143	8
	생활무용 학과	109	0	11	0	98	0	26	0	17	0	9	0	135	0	28	0	107	0
	스포츠산업 학과	30	3	24	3	6	0	0	0	0	0	0	0	30	3	24	3	6	0
	스포츠청소년 지도학과	158	21	110	18	48	3	61	10	53	10	8	0	219	31	163	28	56	3
	운동건강 관리학과	150	15	109	11	41	4	55	12	54	10	1	2	207	27	165	21	42	6
	태권도 학과	107	9	74	3	33	6	57	2	55	1	2	1	164	11	129	4	35	7
	특수체육 교육과	127	16	80	11	47	5	43	8	35	7	8	1	173	25	118	19	55	6
스포츠 문화 예술 대학	공연예술학과	29	0	3	0	26	0	0	0	0	0	0	0	29	0	3	0	26	0
	태권도학과	30	4	22	2	8	2	0	0	0	0	0	0	30	4	22	2	8	2
합 계		2,317	130	1,459	88	858	42	553	62	489	56	64	6	2,905	194	1,975	146	930	48

## 나-2. 재학생 충원율-대학(대학정보공시 4-라-1)

(단위 : 명, %)

연도	학생 정원(A)	학생모집 정지인원 (B)	재학생			재학생충원율(%) {C/(A-B)}X100	정원내 재학생 충원율(%) {D/(A-B)}X100
			계(C)	정원내(D)	정원외		
2020	2,270	0	2,455	2,322	133	108.1	102.3
2021	2,170	0	2,447	2,317	130	112.8	106.8

## 다-1. 재적학생 현황-대학원(대학정보공시 4-마)

(단위 : 명)

단 과 대 학	학과 (전공)		재학생(A)						휴학생(B)						재적 학생(C=A+B)					
			계		남		여		계		남		여		계		남		여	
			정 원 내	정 원 외	정 원 내	정 원 외	정 원 내	정 원 외	정 원 내	정 원 외	정 원 내	정 원 외	정 원 내	정 원 외	정 원 내	정 원 외	정 원 내	정 원 외	정 원 내	정 원 외
대 학 원	체육학과	석사	137	3	85	1	52	2	66	2	53	1	13	1	203	5	138	2	65	3
		박사	73	8	45	7	28	1	17	2	11	1	6	1	90	10	56	8	34	2
합계			210	11	130	8	80	3	83	4	64	2	19	2	293	15	194	10	99	5
사 회 체 육 대 학 원	건강관리 전공	석사	19	0	12	0	7	0	17	0	15	0	2	0	36	0	27	0	9	0
	글로벌스포 트리더전공	석사	3	0	3	0	0	0	4	0	2	0	2	0	7	0	5	0	2	0
	생활무용 전공	석사	28	0	3	0	25	0	6	0	2	0	4	0	34	0	5	0	29	0
	생활체육 전공	석사	44	0	36	0	8	0	23	0	18	0	5	0	67	0	54	0	13	0
	스포츠산업 경영전공	석사	43	0	34	0	9	0	7	0	7	0	0	0	50	0	41	0	9	0
	스포츠언론 정보전공	석사	0	0	0	0	0	0	1	0	1	0	0	0	1	0	1	0	0	0
	스포츠재활 전공	석사	73	0	50	0	23	0	18	0	12	0	6	0	91	0	62	0	29	0
	스포츠청소 년지도전공	석사	19	0	12	0	7	0	3	0	2	0	1	0	22	0	14	0	8	0
	장애인체육 전공	석사	32	0	23	0	9	0	6	0	5	0	1	0	38	0	28	0	10	0
	태권도전공	석사	38	0	28	0	10	0	8	0	8	0	0	0	46	0	36	0	10	0
	스포츠경기 심판전공	석사	2	0	1	0	1	0	2	0	0	0	2	0	4	0	1	0	3	0
	스포츠안전 관리전공	석사	18	0	15	0	3	0	0	0	0	0	0	0	18	0	15	0	3	0
	운동건강관 리전공	석사	45	0	29	0	16	0	6	0	5	0	1	0	51	0	34	0	17	0
	합계			364	0	246	0	118	0	101	0	77	0	24	0	465	0	323	0	142
교 육 대 학 원	특수체육 교육	석사	0	0	0	0	0	0	3	0	0	0	3	0	3	0	0	0	3	0
	학교체육 교육	석사	13	0	8	0	5	0	15	0	10	0	5	0	28	0	18	0	10	0
합계			13	0	8	0	5	0	18	0	10	0	8	0	31	0	18	0	13	0

## 다-2. 재학생 충원율-대학원(대학정보공시 4-라)

(단위 : 명, %)

연도		학생 정원(A)	학생모집 정지인원(B)	재학생			재학생충원율(%) {C/(A-B)}X100	정원내 재학생 충원율(%) {D/(A-B)}X100
				계(C)	정원내 (D)	정원외		
2020	대학원	248	-	162	154	8	91.9	88.3
	사회체육 대학원	325	-	208	208	-	95.1	95.1
	교육 대학원	55	-	16	16	-	74.5	74.5
	합계	628	-	386	378	8	92.0	90.6
2021	대학원	248	-	221	210	11	89.1	84.6
	사회체육 대학원	348	-	364	364	-	94.5	94.5
	교육 대학원	30	-	13	13	-	43.3	43.3
	합계	626	-	598	587	11	76.0	93.7

## 2. 중도탈락 학생 현황(대학정보공시 4-사)

## 가. 대학

(단위 : 명, %)

연 도	구 분	학과(전공)	재적 학생 (A)	사유별중도탈락 학생					중도탈락학생 비율(%) (B/A)×100
				계 (B)	미 등 록	미 복 학	자 퇴	학 사 경 고	
2 0 2 0	스포츠 과학대학	체육학과	1,040	18	8	4	5	1	1.73
		노인체육복지학과	261	7	2	0	4	1	2.68
	생활체육대학	레저스포츠산업학과	100	2	0	0	2	0	2.00
		레저스포츠학과	123	4	1	3	0	0	3.25
		사회체육학과	551	22	0	10	10	2	3.99
		생활무용학과	173	2	0	0	0	2	1.16
		스포츠청소년지도학과	264	6	0	5	0	1	2.27
		운동건강관리학과	262	8	0	2	5	1	3.05
		태권도학과	219	3	0	3	0	0	1.37
		특수체육교육과	198	1	1	0	0	0	0.51
	합 계		3,191	73	12	27	26	8	2.29

## 나. 대학원

(단위 : 명)

연도	구분 대학원	학과(전공)	재적 학생 (A)	사유별 중도탈락 학생					중도탈락학생 비율(%) (B/A)×100
				계 (B)	미 입 학	미 복 학	자 퇴	학 사 경 고	
2020	대학원	체육학과 석사	217	13	-	11	2	-	5.99
		박사	113	2	-	2	-	-	1.77
	합 계		330	15	0	13	2	-	10.53
	사회체육 대학원	건강관리전공	55	6	-	5	1	-	10.91
		글로벌스포츠리더전공	14	2	-	2	-	-	14.29
		생활무용전공	32	6	-	5	1	-	18.75
		생활체육전공	59	3	-	3	-	-	5.08
		스포츠산업경영전공	51	7	-	7	-	-	13.73
		스포츠언론정보전공	1	-	-	-	-	-	0.00
		스포츠재활전공	78	1	-	1	-	-	1.28
		스포츠청소년지도전공	24	3	-	3	-	-	12.50
		장애인체육전공	31	-	-	-	-	-	0.00
		태권도전공	43	2	-	2	-	-	4.65
		스포츠경기심판전공	4	-	-	-	-	-	0.00
		스포츠안전관리전공	9	-	-	-	-	-	0.00
		운동건강관리전공	26	-	-	-	-	-	0.00
	합 계		427	30	-	28	2	-	7.21
	교육대학원	특수체육교육	3	-	-	-	-	-	0.00
		학교체육교육	45	4	-	4	-	-	8.89
	합 계		48	4	-	4	-	-	8.33

## 3. 외국인 학생 현황

## 가. 국가별

(단위 : 명)

국가별	대학	대학원		사회체육대학원	교육대학원
		석사	박사		
스웨덴	1				
일본	1				
중국	3				
필리핀	1				
몽골		-	1	-	-
베트남		-	1	-	-
중국		6	8	-	-
재미국동포		-	-	1	-
재타이어동포		-	-	-	-
합계	6	6	10	0	-

## 나. 유학형태별

(단위 : 명)

구 분	대학		대학원				사회체육대학원		교육대학원	
	남	여	석사		박사		남	여	남	여
			남	여	남	여				
자비유학생	5	1	2	4	8	2	1	-	-	-
우리정부 초청유학생			-	-	-	-	-	-	-	-
대학초청 유학생			-	-	-	-	-	-	-	-
자국정부 파견유학생			-	-	-	-	-	-	-	-
기타			-	-	-	-	-	-	-	-
합계	5	1	2	4	8	2	1	-	-	-

## 4. 신입생 현황

## 가. 총괄

(단위 : 명, %)

구분 대학(원)		입학 정원 (A)	정원내 모집 인원(B)	정원내 지원자 (C)	입학자			총원율 (D/A*100)	경쟁률 (C/B)
					정원내 (D)	정원외	계		
2020	대학	545	547	1,975	545	40	585	100	3.5
	대학원	262	262	415	244	6	250	93.13	1.6
2021	대학	535	535	2,373	534	31	565	99.81	4.4
	대학원	262	262	344	245	6	251	93.51	1.31

## 나. 신입생 총원 현황(대학정보공시 4-대)

## 나-1. 대학

(단위 : 명, %)

연도	단과 대학	학과 (모집단위)	입학 정원 (A)	모집인원			지원			입학자				정원내 신입생총 원율(%) (D/B)×100	경쟁률 (C/B)		
				계	정원 내 (B)	정원 외	계	정원 내 (C)	정원 외	계	정원내 (D)		정원외				
											남	여	남			여	
2021	스포츠과학대학	체육학과	235	235	235	0	354	354	0	234	160	74	0	0	99.6	1.5	
		경기지도학과	30	34	30	4	149	149	0	30	12	18	0	0	100	5	
	생활체육대학	사회체육학과	60	65	60	5	497	475	22	65	32	28	5	0	100	7.9	
		스포츠청소년지도학과	30	35	30	5	244	221	23	34	20	10	4	0	100	7.4	
		특수체육교육과	30	36	30	6	204	194	10	35	24	6	4	1	100	6.5	
		스포츠산업학과	30	34	30	4	176	161	15	33	24	6	3	0	100	5.4	
		운동건강관리학과	30	35	30	5	191	174	17	35	24	6	4	1	100	5.8	
		노인체육복지학과	30	36	30	6	285	255	30	35	26	4	1	4	100	8.5	
		스포츠문화예술대학	공연예술학과	30	30	30	0	217	217	0	30	3	27	0	0	100	7.2
			태권도학과	30	37	30	7	177	173	4	34	22	8	2	2	100	5.8
합계			235	577	535	42	2,494	2,373	121	565	347	187	23	8	99.96	4.4	

## 나-2. 대학원

(단위 : 명, %)

연도	대학원명	학위 과정	입학 정원 (A)	지원자				입학자				신입생총원율 (%) (B/A)x100		
				계	정원내		정원외		계	정원내 (B)			정원외	
					남	여	남	여		남	여		남	여
2021	대학원	석사	82	96	59	36	1		72	41	30	1		86.59
		박사	28	65	38	22	4	1	33	20	8	4	1	100
대학원 합계			110	161	97	58	5	1	105	61	38	5	1	96.4
2021	사회체육 대학원	석사	152	189	136	53	-	-	146	105	41	-	-	96.05
2021	교육대학원	석사												
총계			262	350	233	111	5	1	251	166	79	5	1	94.7

## 5. 편입학 선발결과(대학정보공시 4-라-2)

(단위 : 명)

연도	모집 시기	모집 단위	모집인원		지원자				등록인원		
			정원내	정원외	정원내	정원외		정원내	정원외	정원내	정원외
						일반 편입	기타				
2021	전기	체육학과	5		6					5	
		사회체육학과	7		26					7	
		스포츠청소년지도학과	3		14					3	
		생활무용학과	0		0					0	
		특수체육교육과	1		4					1	
		태권도학과	1		9					1	
		운동건강관리학과	3		15					3	
		레저스포츠산업학과	0		0					0	
		노인체육복지학과	3		11					3	
		합계	23		85					23	

## 6. 신입생의 출신고등학교 유형별 현황(대학정보공시 4-자)

(단위 : 명,%)

H10	정원내	전형유형 (대분류1)	전형유형 (대분류2)	총입학 자 수	출신학교 유형별 입학자 수 및 비율													
					일반고		외고·국제고		예술·체육고		특성화고		자율고		기타			
					학생 수	비율	학생 수	비율	학생 수	비율	학생 수	비율	학생 수	비율	검정 고시	비율	그 외 기타	비율
2021	정원내	일반전형	일반전형	234	181	77.3	6	2.6	14	6	3	1.3	18	7.7	7	3	5	2.1
		특별전형 (정원내)	특기자	295	146	49.5	0	0	100	33.9	32	10.9	15	5.1	1	0.3	1	0.3
			대학별 독자적기준	0	0	0	0	0	0	0	0	0	0	0	0	0	0	0
			고른기회 대상자	5	4	80	0	0	0	0	0	0	1	20	0	0	0	0
	정원외	특별전형 (정원외)	재외국민 외국인	4	0	0	0	0	0	0	0	0	0	0	0	0	4	100
			농어촌 학생	17	14	82.4	0	0	0	0	0	0	3	17.6	0	0	0	0
			장애인 등 대상자	2	1	50	0	0	0	0	0	0	1	50	0	0	0	0
			기초생활수 급자,차상 위계층,한 부모가족지 원대상자	8	5	62.5	1	12.5	0	0	0	0	2	25	0	0	0	0
			합 계	565	351	62.1	7	1.2	114	20.2	35	6.2	40	7.1	8	1.4	10	1.8

## 7. 학위수여 현황

## 가. 대학

(단위 : 명)

구분		전년도 8월	당해연도 2월
대학		학사	학사
스포츠 과학대학	체육학과	21	194
생활체육 대학	사회체육학과	23	77
	스포츠청소년지도학과	9	37
	생활무용학과	6	31
	특수체육교육과	5	32
	태권도학과	9	34
	레저스포츠학과	9	29
	운동건강관리학과	15	43
	노인체육복지학과	10	27
합계		107	504

## 나. 대학원

(단위 : 명)

구분		전년도 8월		당해연도 2월	
대학(원)		석사	박사	석사	박사
대학원	체육학(석)	5	-	57	-
	체육학(박)	-	7	-	11
사회체육 대학원	건강관리전공(석)	5	-	7	-
	글로벌스포츠리더전공(석)	1	-	1	-
	생활무용전공(석)	-	-	1	-
	생활체육전공(석)	1	-	13	-
	스포츠산업·경영전공(석)	2	-	8	-
	스포츠인론정보전공(석)	-	-	3	-
	스포츠외교정책전공(석)	-	-	-	-
	스포츠재활전공(석)	1	-	11	-
	스포츠청소년지도전공(석)	2	-	-	-
	장애인체육전공(석)	-	-	3	-
	태권도전공(석)	2	-	10	-
교육 대학원	학교체육교육전공(석)	7	-	-	-
	특수체육교육전공(석)	-	-	-	-
합계		26	7	114	11

## 8. 교양과목 성적평가 분포(대학정보공시 2-가)

(단위 : 명,점,%)

기준 년도	학 기	교양과목 성적인정 총 학생수	등급	평점	학생수	비율	학 기	교양과목 성적인정 총 학생수	등급	평점	학생수	비율
2020	1	4,926	A +	4.5	1,758	35.69	2	5,341	A +	4.5	1,758	32.92
			A0	4.0	1,203	24.42			A0	4.0	1,281	23.98
			B +	3.5	857	17.4			B +	3.5	1,039	19.45
			B0	3.0	509	10.33			B0	3.0	559	10.47
			C +	2.5	211	4.28			C +	2.5	280	5.24
			C0	2.0	156	3.17			C0	2.0	137	2.57
			D +	1.5	41	0.83			D +	1.5	35	0.66
			D0	1.0	32	0.65			D0	1.0	55	1.03
			F	0	159	3.23			F	0	197	3.69

## 9. 교직과목 성적평가 분포(대학정보공시 2-가)

(단위 : 명,점,%)

기준 년도	학 기	교직과목 성적인정 총 학생수	등급	평점	학생수	비율	학 기	교직과목 성적인정 총 학생수	등급	평점	학생수	비율
2020	1	1,458	A +	4.5	623	42.73	2	1,124	A +	4.5	452	40.21
			A0	4.0	378	25.93			A0	4.0	245	21.8
			B +	3.5	182	12.48			B +	3.5	157	13.97
			B0	3.0	102	7			B0	3.0	103	9.16
			C +	2.5	64	4.39			C +	2.5	51	4.54
			C0	2.0	40	2.74			C0	2.0	44	3.91
			D +	1.5	14	0.96			D +	1.5	12	1.07
			D0	1.0	21	1.44			D0	1.0	19	1.69
			F	0	34	2.33			F	0	41	3.65

## 10. 전공과목 성적평가 분포(대학정보공시 2-가)

(단위 : 명,점,%)

기준 년도	단과 대학	학과명	학기	전공과목 성적인정 총학생수	등급	평점	학생 수	비율	학기	전공과목 성적인정 총학생수	등급	평점	학생 수	비율
2 0 2 0	스포츠 과학 대학	체육 학과	1	4,044	A +	4.5	2,023	50.02	2	4,244	A +	4.5	2,169	51.11
					A0	4.0	891	22.03			A0	4.0	940	22.15
					B +	3.5	483	11.94			B +	3.5	508	11.97
					B0	3.0	281	6.95			B0	3.0	235	5.54
					C +	2.5	96	2.37			C +	2.5	112	2.64
					C0	2.0	104	2.57			C0	2.0	91	2.14
					D +	1.5	29	0.72			D +	1.5	40	0.94
					D0	1.0	24	0.59			D0	1.0	58	1.37
	F	0	113	2.79		F	0	91	2.14					
2 0 2 0	생활 체육 대학	노인 체 육 복 지 학 과	1	764	A +	4.5	369	48.3	2	760	A +	4.5	274	36.05
					A0	4.0	160	20.94			A0	4.0	172	22.63
					B +	3.5	107	14.01			B +	3.5	137	18.03
					B0	3.0	53	6.94			B0	3.0	78	10.26
					C +	2.5	23	3.01			C +	2.5	22	2.89
					C0	2.0	21	2.75			C0	2.0	25	3.29
					D +	1.5	10	1.31			D +	1.5	13	1.71
					D0	1.0	7	0.92			D0	1.0	11	1.45
			F	0	14	1.83		F	0	28	3.68			
		레저 스 포 츠 학 과	1	396	A +	4.5	182	45.96	2	407	A +	4.5	149	36.61
					A0	4.0	81	20.45			A0	4.0	79	19.41
					B +	3.5	65	16.41			B +	3.5	63	15.48
					B0	3.0	32	8.08			B0	3.0	32	7.86
					C +	2.5	16	4.04			C +	2.5	24	5.9
					C0	2.0	7	1.77			C0	2.0	23	5.65
					D +	1.5	3	0.76			D +	1.5	4	0.98
					D0	1.0	2	0.51			D0	1.0	9	2.21
			F	0	8	2.02		F	0	24	5.9			
		레저 스 포 츠 산 업 학 과	1	424	A +	4.5	282	66.51	2	362	A +	4.5	173	47.79
					A0	4.0	76	17.92			A0	4.0	79	21.82
					B +	3.5	27	6.37			B +	3.5	50	13.81
					B0	3.0	22	5.19			B0	3.0	23	6.35
					C +	2.5	9	2.12			C +	2.5	13	3.59
					C0	2.0	2	0.47			C0	2.0	6	1.66
					D +	1.5	1	0.24			D +	1.5	3	0.83
					D0	1.0	2	0.47			D0	1.0	1	0.28
			F	0	3	0.71		F	0	14	3.87			
		사 회 체 육 학 과	1	1,709	A +	4.5	1,039	60.8	2	1,917	A +	4.5	1,051	54.83
A0	4.0				333	19.49	A0	4.0			359	18.73		
B +	3.5				179	10.47	B +	3.5			225	11.74		
B0	3.0				63	3.69	B0	3.0			87	4.54		
C +	2.5				19	1.11	C +	2.5			78	4.07		
C0	2.0				21	1.23	C0	2.0			37	1.93		
D +	1.5				13	0.76	D +	1.5			16	0.83		
D0	1.0				7	0.41	D0	1.0			14	0.73		
	F	0	35	2.05		F	0	50	2.61					

기준년도	단과대학	학과명	학기	전공과목성 인정총학생 수	등급	평점	학생 수	비율	학기	전공과목성 인정총학생 수	등급	평점	학생 수	비율
2020	생활체육대학	생활무용학과	1	557	A +	4.5	214	38.42	2	826	A +	4.5	329	39.83
					A0	4.0	170	30.52			A0	4.0	206	24.94
					B +	3.5	77	13.82			B +	3.5	113	13.68
					B0	3.0	41	7.36			B0	3.0	67	8.11
					C +	2.5	15	2.69			C +	2.5	24	2.91
					C0	2.0	16	2.87			C0	2.0	32	3.87
					D +	1.5	5	0.9			D +	1.5	16	1.94
					D0	1.0	10	1.8			D0	1.0	10	1.21
		F	0	9	1.62	F	0	29	3.51					
		스포츠청소년지도학과	1	693	A +	4.5	360	51.95	2	580	A +	4.5	271	46.72
					A0	4.0	149	21.5			A0	4.0	127	21.9
					B +	3.5	82	11.83			B +	3.5	91	15.69
					B0	3.0	45	6.49			B0	3.0	41	7.07
					C +	2.5	21	3.03			C +	2.5	19	3.28
					C0	2.0	8	1.15			C0	2.0	9	1.55
					D +	1.5	14	2.02			D +	1.5	5	0.86
					D0	1.0	9	1.3			D0	1.0	7	1.21
		F	0	5	0.72	F	0	10	1.72					
		운동건강관리학과	1	716	A +	4.5	337	47.07	2	778	A +	4.5	321	41.26
					A0	4.0	136	18.99			A0	4.0	153	19.67
					B +	3.5	110	15.36			B +	3.5	123	15.81
					B0	3.0	57	7.96			B0	3.0	67	8.61
					C +	2.5	21	2.93			C +	2.5	31	3.98
					C0	2.0	20	2.79			C0	2.0	31	3.98
					D +	1.5	6	0.84			D +	1.5	4	0.51
					D0	1.0	14	1.96			D0	1.0	13	1.67
		F	0	15	2.09	F	0	35	4.5					
		태권도학과	1	841	A +	4.5	403	47.92	2	741	A +	4.5	312	42.11
					A0	4.0	214	25.45			A0	4.0	194	26.18
					B +	3.5	118	14.03			B +	3.5	92	12.42
					B0	3.0	63	7.49			B0	3.0	70	9.45
					C +	2.5	21	2.5			C +	2.5	28	3.78
					C0	2.0	14	1.66			C0	2.0	30	4.05
					D +	1.5	2	0.24			D +	1.5	6	0.81
					D0	1.0	1	0.12			D0	1.0	4	0.54
		F	0	5	0.59	F	0	5	0.67					
		특수체육교육과	1	701	A +	4.5	384	54.78	2	600	A +	4.5	285	47.5
					A0	4.0	212	30.24			A0	4.0	170	28.33
					B +	3.5	68	9.7			B +	3.5	92	15.33
					B0	3.0	19	2.71			B0	3.0	29	4.83
					C +	2.5	12	1.71			C +	2.5	9	1.5
					C0	2.0	5	0.71			C0	2.0	6	1
					D +	1.5	0	0			D +	1.5	2	0.33
					D0	1.0	1	0.14			D0	1.0	3	0.5
		F	0	0	0	F	0	4	0.67					

## 11. 졸업생의 졸업성적평가 분포(대학정보공시 2-가)

(단위 : 명,점,%)

기 준 년 도	단 과 대 학	학 과 명	졸 업 자	학과 (전공)별 졸업평 점평균	만 점 평 점	학과(전공)별 졸업 점수 평균	백분율점수구간	학 생 수	비 율
2 0 2 0	생 활 체 육 대 학	스 포 츠 과 학 대 학	215	3.47	4.5	88.29	95점 이상 ~ 100점 이하	69	32.09
							90점 이상 ~ 95점 미만	97	45.12
							85점 이상 ~ 90점 미만	41	19.07
							80점 이상 ~ 85점 미만	6	2.79
							75점 이상 ~ 80점 미만	2	0.93
							70점 이상 ~ 75점 미만	0	0
							65점 이상 ~ 70점 미만	0	0
							60점 이상 ~ 65점 미만	0	0
		노 인 체 육 복 지 학 과	37	3.39	4.5	87.38	60점 미만	0	0
							95점 이상 ~ 100점 이하	5	13.51
							90점 이상 ~ 95점 미만	10	27.03
							85점 이상 ~ 90점 미만	12	32.43
							80점 이상 ~ 85점 미만	8	21.62
							75점 이상 ~ 80점 미만	2	5.41
							70점 이상 ~ 75점 미만	0	0
							65점 이상 ~ 70점 미만	0	0
		레 저 스 포 츠 학 과	38	3.19	4.5	85.06	60점 이상 ~ 65점 미만	0	0
							60점 미만	0	0
							95점 이상 ~ 100점 이하	3	7.89
							90점 이상 ~ 95점 미만	8	21.05
							85점 이상 ~ 90점 미만	8	21.05
							80점 이상 ~ 85점 미만	12	31.58
							75점 이상 ~ 80점 미만	6	15.79
							70점 이상 ~ 75점 미만	1	2.63
		사 회 체 육 학 과	100	3.18	4.5	84.93	65점 이상 ~ 70점 미만	0	0
							60점 이상 ~ 65점 미만	0	0
							60점 미만	0	0
							95점 이상 ~ 100점 이하	20	20
							90점 이상 ~ 95점 미만	34	34
							85점 이상 ~ 90점 미만	31	31
							80점 이상 ~ 85점 미만	11	11
							75점 이상 ~ 80점 미만	2	2
							70점 이상 ~ 75점 미만	2	2
							65점 이상 ~ 70점 미만	0	0
							60점 이상 ~ 65점 미만	0	0
							60점 미만	0	0

기 준 년 도	단 과 대 학	학 과 명	졸 업 자	학과 (전공)별 졸업평 점평균	만 점 점	학과(전공) 별 졸업 백분 점수평균	백분율점수구간	학 생 수	비 율
2 0 2 0	생 활 체 육 대 학	생 활 무 용 학 과	37	3.23	4.5	85.52	95점 이상 ~ 100점 이하	5	13.51
							90점 이상 ~ 95점 미만	13	35.14
							85점 이상 ~ 90점 미만	5	13.51
							80점 이상 ~ 85점 미만	7	18.92
							75점 이상 ~ 80점 미만	3	8.11
							70점 이상 ~ 75점 미만	4	10.81
							65점 이상 ~ 70점 미만	0	0
							60점 이상 ~ 65점 미만	0	0
							60점 미만	0	0
		스 포 츠 청 소 년 지 도 학 과	46	3.24	4.5	85.57	95점 이상 ~ 100점 이하	2	4.35
							90점 이상 ~ 95점 미만	13	28.26
							85점 이상 ~ 90점 미만	18	39.13
							80점 이상 ~ 85점 미만	9	19.57
							75점 이상 ~ 80점 미만	2	4.35
							70점 이상 ~ 75점 미만	2	4.35
							65점 이상 ~ 70점 미만	0	0
							60점 이상 ~ 65점 미만	0	0
							60점 미만	0	0
		운 동 건 강 관 리 학 과	58	3.40	4.5	87.40	95점 이상 ~ 100점 이하	11	18.97
							90점 이상 ~ 95점 미만	20	34.48
							85점 이상 ~ 90점 미만	15	25.86
							80점 이상 ~ 85점 미만	10	17.24
							75점 이상 ~ 80점 미만	2	3.45
							70점 이상 ~ 75점 미만	0	0
							65점 이상 ~ 70점 미만	0	0
							60점 이상 ~ 65점 미만	0	0
							60점 미만	0	0
		태 권 도 학 과	43	3.41	4.5	87.53	95점 이상 ~ 100점 이하	5	11.63
							90점 이상 ~ 95점 미만	5	11.63
							85점 이상 ~ 90점 미만	13	30.23
							80점 이상 ~ 85점 미만	14	32.56
							75점 이상 ~ 80점 미만	6	13.95
							70점 이상 ~ 75점 미만	0	0
							65점 이상 ~ 70점 미만	0	0
							60점 이상 ~ 65점 미만	0	0
							60점 미만	0	0
		특 수 체 육 교 육 과	37	3.63	4.5	90.04	95점 이상 ~ 100점 이하	9	24.32
							90점 이상 ~ 95점 미만	12	32.43
							85점 이상 ~ 90점 미만	14	37.84
							80점 이상 ~ 85점 미만	2	5.41
							75점 이상 ~ 80점 미만	0	0
							70점 이상 ~ 75점 미만	0	0
							65점 이상 ~ 70점 미만	0	0
							60점 이상 ~ 65점 미만	0	0
							60점 미만	0	0

## 12. 대학의 사회봉사 역량(대학정보공시 12-마)

기준년도	강좌명	학점	구분	수강학생 수	이수학생 수
2020	사회봉사1	1	사회봉사교과목	351	51
2020	사회봉사2	1	사회봉사교과목	224	55

## 13. 졸업생의 진학 현황(대학정보공시 5-나)

기준 년도	단과대학	학과	졸업자(A)		진학자						진학률(%) (B/A)*100
					계(B)		대학원		대학		
							남	여	남	여	
			남	여	남	여	남	여	남	여	
2020	스포츠과학 대학	체육학과	132	69	0	1	0	1	0	0	0.5
	생활체육 대학	노인체육 복지학과	37	15	2	0	2	0	0	0	3.8
		레저스포츠학과	21	18	0	0	0	0	0	0	0
		사회체육학과	58	15	5	1	5	1	0	0	8.2
		생활무용학과	3	36	0	8	0	8	0	0	20.5
		스포츠청소년 지도학과	36	19	0	0	0	0	0	0	0
		운동건강 관리학과	31	7	1	1	1	1	0	0	5.3
		태권도학과	27	18	1	1	1	1	0	0	4.4
		특수체육교육과	26	5	1	0	1	0	0	0	3.2
합 계		371	202	10	12	10	12	0	0	3.8	

## 14. 졸업생의 취업 현황(대학정보공시 5-다)

## 가. 대학

(단위 : 명, %)

학과명	구분	졸업자 수		취업자(B)								진학자 (C)		입대자 (D)		기타(E)		취업률 [B/(A-(C+D+E))] × 100		
				건강보험 DB연계 취업자		해외 취업자		영농업 종사자		1인(창) 사업자									프리랜서	
		계 (A)	여	계	여	계	여	계	여	계	여	계	여	계	여	계	여			
스포츠 과학 대학	체육 학과	201	69	114	45	0	0	0	0	1	0	22	9	1	1	34	0	2	2	83.5
생활 체육 대학	사회체육 학과	52	15	23	5	0	0	0	0	1	1	5	1	2	0	0	0	2	1	60.4
	스포츠청 소년지도 학과	39	18	14	2	0	0	0	0	4	1	2	2	0	0	1	0	1	1	54.1
	생활무용 학과	73	15	25	6	0	0	0	0	2	0	7	2	6	1	1	0	1	0	52.3
	특수 체육 교육과	39	36	6	5	0	0	0	0	3	3	13	13	8	8	0	0	0	0	71.0
	태권도 학과	55	19	20	9	0	0	0	0	1	0	12	2	0	0	0	0	2	0	62.3
	레저스포츠 학과	38	7	16	3	0	0	0	0	0	0	9	2	2	1	0	0	1	0	71.4
	운동건강 관리학과	45	18	14	5	1	1	0	0	1	0	7	4	2	1	5	0	0	0	60.5
	노인체육 복지학과	31	5	9	2	0	0	0	0	0	0	4	1	1	0	0	0	0	0	43.3
합계		573	202	241	82	1	1	0	0	13	5	81	36	22	12	41	0	9	4	67.1

※ 자료기준일 : 2020. 12. 31.

※ 대상 : 2020년 2월 (2019년 8월 졸업자 포함)

※ 기타는 취업불가능자, 외국인유학생, 건강보험직장가입제외대상자를 말함

## 15. 장학금 수혜 현황(대학정보공시 12-다)

## 가. 대학

(단위 : 명, 천원)

연도	재학생 (A)	교외				교내(C 포함)				총계(B)	재학생 1인당 장학금 (D=B/A)
		소계	국가	지방 자치 단체	사설 및 기타	소계	성적우 수 장학금	저소득 층 장학금	근로 장학금	기타	
2019	2,473	4,384,084	4,194,717	23,088	166,279	2,392,235	1,775,196	302,156	54,879	260,004	2,740
2020	2,512	4,572,907	4,428,222	34,185	110,500	2,490,258	1,758,505	428,988	54,032	263,485	3,011

## 나. 대학원

(단위 : 명, 천원)

연도	단 과 대 학	학 과	과 정	학 기	재 학생 (A)	교외		교내(C 포함)					총계(B)	재학생 1인당 장학금 (C=B/A)
						소계	국가	소계	우수 장학금	저소득층 장학금	근로 장학금	기타		
2020	대 학 원	체육학과	발 사	1학기	84	0	0	46,392	6,704	2,270	28,664	8,754	46,392	552
			발 사	2학기	88	0	0	47,249	7,776	2,270	29,908	7,295	47,249	537
			석 사	1학기	161	0	0	59,349	11,554	2,430	35,152	10,213	59,349	369
			석 사	2학기	142	0	0	53,664	14,580	3,244	30,004	5,836	53,664	378
		합 계				475	0	206,654	40,614	10,214	123,728	32,098	206,654	1,836
		생활체육 전공	석 사	1학기	36	0	0	5,421	3,288	633	1,500	0	5,421	151
			석 사	2학기	19	0	0	3,871	1,896	475	1,500	0	3,871	204
			석 사	1학기	34	0	0	6,825	3,476	949	2,400	0	6,825	201
			석 사	2학기	22	0	0	6,087	1,896	791	3,400	0	6,087	277
		스포츠산업 경영전공	석 사	1학기	38	0	0	5,105	2,972	633	1,500	0	5,105	134
			석 사	2학기	30	0	0	5,844	2,844	0	3,000	0	5,844	195
	사 회 인 문 대 학 원	태권도전공	석 사	1학기	33	0	0	4,472	2,972	0	1,500	0	4,472	136
			석 사	2학기	20	0	0	4,187	2,212	475	1,500	0	4,187	209
		생활무용 전공	석 사	1학기	22	0	0	6,977	1,834	475	4,668	0	6,977	317
			석 사	2학기	18	0	0	6,248	1,896	0	4,352	0	6,248	347
		글로벌스포츠 트리트먼트전공	석 사	1학기	9	0	0	2,448	948	0	1,500	0	2,448	272
			석 사	2학기	6	0	0	1,816	316	0	1,500	0	1,816	303
		스포츠청소 년지도전공	석 사	1학기	17	0	0	5,770	1,454	316	4,000	0	5,770	339
			석 사	2학기	14	0	0	3,764	1,264	0	2,500	0	3,764	269
		스포츠재활 전공	석 사	1학기	63	0	0	7,002	5,502	0	1,500	0	7,002	111
			석 사	2학기	48	0	0	7,557	4,424	633	2,500	0	7,557	157
		장애인체육 전공	석 사	1학기	22	0	0	10,928	1,960	5,068	3,900	0	10,928	497
			석 사	2학기	20	0	0	12,607	1,580	7,127	3,900	0	12,607	630
		스포츠경기 심판전공	석 사	1학기	4	0	0	190	190	0	0	0	190	48
			석 사	2학기	3	0	0	2,291	316	475	1,500	0	2,291	764
		스포츠안전 관리전공	석 사	1학기	9	0	0	570	570	0	0	0	570	63
			석 사	2학기	9	0	0	632	632	0	0	0	632	70
		운동건강관 리전공	석 사	1학기	26	0	0	1,710	1,710	0	0	0	1,710	66
			석 사	2학기	24	0	0	4,112	2,528	1,584	0	0	4,112	171
		합 계				546	0	116,434	48,680	19,634	48,120	0	116,434	5,931
2020	관 령 대 학 원	스포츠체육 전공	석 사	1학기	28	0	0	20,208	2,908	0	4,000	13,300	20,208	722
			석 사	2학기	14	0	0	12,389	1,264	0	4,000	7,125	12,389	885
		합 계				42	0	32,597	4,172	0	8,000	20,425	32,597	1,607

## 다. 대학(원) 등록금 현황

(단위 : 천원)

구분	학부		대학원		학부+대학원	
	금액	등록금 수입총액	금액	등록금 수입총액	금액	등록금 수입총액
10% 규정준 수여부	2,135,093	9,441,541	355,685	3,491,363	2,490,778	12,932,904
30% 규정준 수여부	627,757	9,441,541	262,219	3,491,363	889,976	

## 16. 학자금 대출현황(대학정보공시 12-다)

(단위 : 명, 천원)

구분	연도	학기	재학생	일반상환 학자금 대출				취업후상환(든든) 학자금 대출				학자금대출이용 학생비율(%)	
				전체 (등록금+생활비)		등록금(학비)		전체 (등록금+생활비)		등록금(학비)		전체	등록금
대학	2020	2	2,491	64	127,036	27	54,036	211	322,460	34	60,660	11	2.4
	2021	1	2,484	60	128,839	34	63,539	186	296,100	39	65,900	9.9	2.9
대학원	2020	1	586	107	416,478	106	334,678	0	0	0	0	18.3	18.1
	2021	1	598	196	502,410	134	411,510	0	0	0	0	32.8	22.4

## 17. 입학전형 유형별 선발 결과(대학정보공시 4-가)

(단위 : 명, %)

기준연도	정원구분	전형유형	전형명 (대분류)	전형명 (중분류)	전형명 (소분류)	수시			정시			최종		
						모집인원	등록인원	등록률	모집인원	등록인원	등록률	모집인원	등록인원	등록률
2021	정원내	학생부위주(교과)	일반전형	일반학생	교과성적우수자전형	80	77	96.3	0	0	0	80	77	96.3
			대학별특기자기준	학교장·교사추천자	지역체육우수인재전형	0	0	0	0	0	0	0	0	0
		실기위주	일반전형	일반학생	일반전형	18	16	88.9	20	20	100	38	36	94.7
			특기자	체육	경기입상실적우수자전형	59	51	86.4	18	10	55.5	65	61	93.8
	정원외	실기위주		체육	체육특기자전형	132	125	94.7	113	109	97.3	235	234	99.6
			장애인등대상자(정원외)	장애인등대상자	특수교육대상자특별전형	0	0	0	8	2	25	8	2	25
	정원내	수능위주	일반전형	일반학생	수능성적우수자전형	0	0	0	12	12	100	12	12	100
			고른기회대상자(정원내)	국가보훈대상자	국가보훈대상자전형	0	0	0	5	5	100	5	5	100
		수능위주	기초생활수급자 및 차상위계층(정원외)	저소득층(기회균형선발)	사회적배려대상자특별전형	0	0	0	8	8	100	8	8	100
			장애인등대상자(정원외)	장애인등대상자	특수교육대상자특별전형	0	0	0	0	0	0	0	0	0
	정원외	실기위주	416세월호특별법(정원외)	단원고특별전형	단원고특별전형	0	0	0	0	0	0	0	0	0
			농어촌학생(정원외)	농어촌학생	농어촌지역학생특별전형	0	0	0	3	3	100	3	3	100
		기타	재외국민과 외국인(2% 이내)	재외국민과 외국인(2% 이내)	재외국민과 외국인(2% 이내)	0	0	0	9	2	22.2	9	2	22.2
			재외국민 외국인(정원외)	부모모두 외국인인 외국인(3월)	부모모두 외국인인 외국인(3월)	0	0	0	0	0	0	0	0	0
	합계		12년과정 이수자(3월)	전 교육과정 이수자(3월)	전 교육과정 이수자(3월)	0	0	0	2	2	100	2	2	100
			합계			289	269	93	321	296	92.2	588	565	96

## 18. 외국대학과의 교류 현황(대학정보공시 12-라)

(단위 : 명)

기준년도	학점교류현황		파견인원 (자대학교→타대학교)	유치인원 (타대학교→자대학교)
	국가명	대학명		
2021	중국	Shanghai University of Sport		
	중국	Beijing Sport University		
	대만	National Taiwan Sport University		
	일본	National Institute of Fitness and Sports In Kanoya		

## 19. 외국인 유학생 현황(대학정보공시 4-바-1)

(단위 : 명)

연도	국가	계 (D=A+B+C)	학위과정(대학)		교육과정 공동운영 학생(B)	연수과정			언어 능력	언어능력 충족 학생비율(%) (E/A)×100	기숙사 수용 여부		
			소계 (A)	예체능 계열		소계 (C)	어학연 수생	교환학 생			계(F)	수 용	미 수 용
2021	일본	1	1	1	0	0	0	0	0	0	1	0	1
	중국	중국	3	3	3	0	0	0	0	0	0	3	0
	스웨덴	1	1	1	0	0	0	0	0	0	1	0	1
	필리핀	1	1	1	0	0	0	0	0	0	1	0	1
합 계													

## 20. 외국인 유학생 중도탈락 현황(대학정보공시 4-바-2)

(단위 : 명)

기준 년도	국가	외국인 재적학생								중도 탈락 학생	외국인유학생 중도탈락률(%) (B/A)×100
		총계 (A)	학위 과정 (대학)	교육과 정공동 운영생	어학 연수생	교환 학생	방문 학생	기타 연수생	총계 (B)		
2020	미국	1	1	0	0	0	0	0	0	0	0
	스웨덴	1	1	0	0	0	0	0	0	0	0
	일본	1	1	0	0	0	0	0	0	0	0
	중국	4	4	0	0	0	0	0	1	25	25
	필리핀	1	1	0	0	0	0	0	0	0	0
합 계		8	8	0	0	0	0	0	0	0	0

## 21. 국제교류 횟수 및 참여인원

(단위 : 명)

기준년도	학기	국가명	방문기관	교류 횟수	참여인원	
					학생	교직원
2019	1	중국	북경체대	1	12	4
		베트남	호치민체대	1	6	4
	2	중국	상해체대	1	10	6
		대만	대만체대	15	1	10
2020	1					
	2					

## 22. 학생 동아리 현황

(단위 : 개, 명)

구 분		등록동아리 수	활동인원	동아리방 수	지도교수 수
2019		45	1,613	22	45
2021	문화	0	0	코로나19 감염병으로 모집 미 실시	
	종교	0	0		
	체육	0	0		
	학술	0	0		
	창업	0	0		
	봉사	0	0		
계					

\* 등록 동아리방 기준, ( )는 공간배정 기준(합동 동아리방 일부 존재)

## 23. 공개강좌 개설 현황

(단위 : 년, 기, 명)

학과명	구분	과정명	최초 개설년도	과정기간	과정생정원	수료기수	수료자누계
최고경영자과정		최고경영자과정	1999년	1년	00명	37기	2,348

※ 과정생정원(00명)은 상시 변동됨을 의미함

## 24. 학생 인턴십 및 현장실습 참여 현황

(단위 : 명)

기준 년도	단과대학	학과	인턴참여자	인턴십(현장실습) 참여기관			
				공공기관	일반기업	비영리법인	기타
2020	생활체육 대학	노인체육 복지학과	18	-	-	18	-
		레저스포츠 산업학과	-	-	-	-	-
		사회체육학과	4	-	4	-	-
		생활무용학과	-	-	-	-	-
		스포츠청소년 지도학과	-	-	-	-	-
		운동건강 관리학과	8	-	8	-	-
		태권도학과	-	-	-	-	-
		특수체육교육과	-	-	-	-	-
	스포츠과학 대학	체육학과	-	-	-	-	-
합 계			30	0	12	18	0

## 25. 계절수업 수강 현황

(단위 : 개, 명)

구 분  학 년 도	개 설  강 좌   수	수 강 인 원	담 당 교 원 수				
			전 임 교 원	초 빙 교 원	시 간 강 사	겸 임 교 원	객 원 교 수
2020학년도 1학기	9	197	5	2	2	-	-
2020학년도 2학기	-	-	-	-	-	-	-
계	9	197	5	2	2	-	-

※ 현장실습은 제외

# V 교육, 연구

- 1. 대학(원)별 강의개설 현황
- 2. 연구비 수혜 실적
- 3. 전임교원의 연구 실적
- 4. 연구년제 교원 현황
- 5. 학술회의 개최 현황
- 6. 연구소 현황
- 7. 창업교육 지원 현황
- 8. 국내대학(기관)과 자매결연 현황
- 9. 외국대학(기관)과 자매결연 체결 현황
- 10. 영어강좌 비율
- 11. 대학원 학위논문 학회지 게재현황

## V. 교육, 연구

## 1. 대학(원)별 강의개설 현황

## 가. 대학

## 가-1. 교과목 구분별

(단위 : 강좌, 시간)

구 분		전공과목		교양과목		교직과목		합 계	
		강좌수	강의시간	강좌수	강의시간	강좌수	강의시간	강좌수	강의시간
스포츠과학대학	체육학과	141	595	55	109	27	53	223	757
	경기지도학과	2	4	0	0	0	0	2	4
생활체육대학	사회체육학과	49	104	30	60	0	0	79	164
	스포츠청소년지도학과	19	49	3	6	0	0	22	55
	생활무용학과	16	38	0	0	0	0	16	38
	특수체육교육과	18	49	11	22	7	14	36	85
	태권도학과	18	42	0	0	0	0	18	42
	레저스포츠산업학과	23	47	0	0	0	0	23	47
	스포츠산업학과	2	5	3	6	0	0	5	11
	운동건강관리학과	33	70	10	20	0	0	43	90
	노인체육복지학과	21	53	3	6	0	0	24	59
	스포츠문화예술대학	10	36	3	6	0	0	13	42
스포츠문화예술대학	공연예술학과	6	17	3	6	0	0	9	23
	태권도학과	6	17	3	6	0	0	9	23
교양교직과정부		0	0	4	12	0	0	4	12
계		358	1,109	125	253	34	67	517	1,429

## 가-2. 담당 교원별

(단위 : 강좌, 시간)

구 분		전임교원		기타교원		합 계		개설 과목수
		강좌수	강의시간	강좌수	강의시간	강좌수	강의시간	
스포츠과학대학	체육학과	152	598	71	159	223	757	223
	경기지도학과	2	4	0	0	2	4	2
생활체육대학	사회체육학과	42	87	37	77	79	164	79
	스포츠청소년지도학과	13	34	9	21	22	55	22
	생활무용학과	7	20	9	18	16	38	16
	특수체육교육과	21	52	15	33	36	85	36
	태권도학과	9	22	9	20	18	42	18
	레저스포츠산업학과	9	19	13	26	22	45	22
	스포츠산업학과	2	5	3	6	5	11	5
	운동건강관리학과	24	50	19	40	43	90	43
스포츠문화예술대학	노인체육복지학과	11	29	13	30	24	59	24
	공연예술학과	8	28	5	14	13	42	13
	태권도학과	3	9	6	14	9	23	9
교양교직과정부		4	12	0	0	4	12	4
계		307	969	209	458	516	1,427	516

## 나. 대학원

## 나-1. 교과목 구분별

(단위 : 강좌, 시간)

구 분		일반교양		전공필수		전공선택		합 계	
		강좌수	강의시간	강좌수	강의시간	강좌수	강의시간	강좌수	강의시간
대학원	체육학과(석)	-	-	16	48	-	-	16	48
	체육학과(박)	-	-	17	51	-	-	17	51
사회체육대학원	합 계	-	-	33	99	-	-	33	99
	생활체육전공(석)	-	-	12	24	-	-	12	24
	운동건강관리전공(석)	-	-	4	8	-	-	4	8
	스포츠산업·경영전공(석)	-	-	4	8	-	-	4	8
	태권도전공(석)	-	-	4	8	-	-	4	8
	생활무용전공(석)	-	-	4	8	-	-	4	8
	스포츠경기심판전공(석)	-	-	2	4	-	-	2	4
	스포츠안전관리전공(석)	-	-	4	8	-	-	4	8
	스포츠청소년지도전공(석)	-	-	3	6	-	-	3	6
	스포츠재활전공(석)	-	-	4	8	-	-	4	8
	장애인체육전공(석)	-	-	4	8	-	-	4	8
	합 계	-	-	45	90	-	-	45	90
교육대학원	학교체육교육전공(석)	-	-	6	12	-	-	6	12
	총 계	-	-	84	201	-	-	84	201

## 나-2. 담당교원별

(단위 : 강좌, 시간)

구 분		개설 과목수	전임교원		기타교원		합 계	
			강좌수	강의 시간	강좌수	강의 시간	강좌수	강의 시간
대 학 원	체육학과(석)	16	14	42	2	6	16	48
	체육학과(박)	17	11	33	6	18	17	51
	합 계	33	25	69	8	27	32	99
사회체육 대 학 원	생활체육전공	12	7	14	5	10	12	24
	스포츠산업경영전공	4	3	6	1	2	4	8
	태권도전공	4	2	4	2	4	4	8
	생활무용전공	4	1	2	3	6	4	8
	스포츠청소년지도전공	3	2	4	1	2	3	6
	스포츠재활전공	4	1	2	3	6	4	8
	장애인체육전공	4	3	6	1	2	4	8
	스포츠경기심판전공	2			2	4	2	4
	스포츠안전관리전공	4			4	8	4	8
	운동건강관리전공	4	2	4	2	4	4	8
	합 계	45	21	38	24	36	45	74
교육대학원	학교체육교육전공(석)	6	5	10	1	2	6	12
총 계		84	51	117	33	65	83	185

## 2. 연구비 수혜 실적(대학정보공시 12-가)

(단위 : 명, 건/천원)

기준 년도	단과 대학	학과	전임교 원수	연구비 지원								전임교원 1인당 연구비	
				계		교내		교외					
								중앙정부, 지자체		민간			
				과제 수	연구비 (C)	과제 수	연구비	과제 수	연구비	과제 수	연구비	교내	교외
2020	생활체육 대학	노인 체육 복지 학과	4	5	170,064	0	0	5	170,064	0	0	0	42,516
		사회 체육 학과	8	4	42,141	0	0	2	21,199	2	20,942	0	5,268
		스포츠 산업 학과	8	0	0	0	0	0	0	0	0	0	0
		스포츠 청소년 지도학 과	6	0	0	0	0	0	0	0	0	0	0
		운동건강관리 학과	6	7	306,479	0	0	3	113,100	4	193,379	0	51,080
		특수 체육 교육과	6	4	79,694	0	0	3	69,695	1	9,999	0	13,282
	스포츠과학 대학	체육 학과	46	6	366,819	0	0	5	276,620	1	90,199	0	7,974
		경기지도 학과	6	4	220,400	0	0	2	155,280	2	65,120	0	36,733
	기타 (소속학과없음)		17	1	22,919	0	0	1	22,919	0	0	0	1,348
	스포츠문화 예술대학	태권도 학과	4	0	0	0	0	0	0	0	0	0	0
		공연 예술 학과	4	2	283,600	0	0	2	283,600	0	0	0	70,900
	합 계			115	33	1,492,116	0	0	23	1,112,477	10	379,639	0

## 3. 전임교원의 연구 실적(대학정보공시-7)

(단위 : 명, 건)

기준 년도	학 과	전 임 교 원	논문 실적							지역서실적			전임교원 1인당 논문 실적				전임교 원 1인당 지역서 실적
			총계	국내			국제		기 타 국 제 발 간 일 반 학 술 지	계	저서	역 서	국내 기준	국제 기준	연구재단 등재지 (후보포 함)	SCI급 /SCOP US 학술지	
				소개	연구재단 등재지 (후보 포함)	기타 국내발간 일반학술 지	소개	SCI급 /SCOPU S 학술지									
2020	노인체육복지학과	4	6,792	665	565	1	0.1429	0.1429	0	0	0	0	1.6625	0.0357	1.4125	0.0357	0
	사회체육학과	8	59	59	59	0	0	0	0	0	0	0	0.7375	0	0.7375	0	0
	스포츠건강과학과	8	8,966	8,466	8,466	0	0.5	9.5	0	0	0	0	1.0583	0.0625	1.0583	0.0625	0
	스포츠건강과학소지도학과	6	2,867	2,867	2,867	0	0	0	0	0.1	0.1	0	0.4778	0	0.4778	0	0.0167
	운동건강과학관리학과	6	11,702	10,108	10,108	0	1.6064	1.6064	0	0	0	0	1.6835	0.2577	1.6835	0.2577	0
	특수체육교육과	6	665	665	665	0	0	0	0	1.1667	1.1667	0	1.1083	0	1.1083	0	0.1945
	경기지도학과	6	8,097	7,507	7,507	0	0.5	0.5	0	1.8332	0.5	1.3332	1.2516	0.0833	1.2516	0.0833	0.3055
	체육학과	46	30,856	26,329	26,329	0	4.5261	4.5261	0	0.5	0.5	0	0.5724	0.0984	0.5724	0.0984	0.0109
	기타(소속학과없음)	17	26,697	26,547	25,047	1.5	0.1429	0.1429	0	9.4	3.4	6	1.562	0.0084	1.4738	0.0084	0.5529
	응용체육학과	4	6,083	6,083	5,083	1	0	0	0	0	0	0	1.5208	0	1.2708	0	0
	태권도학과	4	6,967	6,967	6,967	0	0	0	0	0	0	0	1.7417	0	1.7417	0	0
합 계	115	121,497	114,074	110,574	3.5	7.4183	7.4183	0	12.9999	5.6667	7.3332	0.992	0.0645	0.9616	0.0645	0.113	

## 4. 연구년제 교원 현황

(단위 : 명)

연 도	국 내	국 외	계
2019	5	2	7
2020	6	0	6

## 5. 학술회의 개최 현황

(단위 : 천원)

구 분	국 내		국 제		합 계	
	건 수	예산액	건 수	예산액	건 수	예산액
2020	0	0	0	40,000	0	40,000
2021	0	0	0	40,000	0	40,000

※ 2020년도는 결산액 기준, 2021년도는 예산액 기준

## 6. 연구소 현황(대학정보공시 13-나)

(단위 : 명)

기준 년도	연구소명	학문분야	전임 유급 연구원	학술행사 개최건수 (단위: 건)			
				국제학술대회	국내학술대회	기타	합계
2019	체육과학연구소	예술체육학	2	1	0	0	1
2020	체육과학연구소	예술체육학	1	0	0	0	0

## 7. 창업 교육 지원 현황(대학정보공시 12-하)

기준 년도	창업강좌 현황				비정규교과 (창업활동) 현황				창업교육 전담 조직 현황		
	교양과목		전공과목		창업동아리 현황		창업캠프		전담 교직원 수(명)	지원예산	
	강좌수	이수자 수(명)	강좌수	이수자 수(명)	동아 리 수	동아리 참여인 원수(명)	개최 횟수	참여 인원 수(명)		교비 (천원)	사업 비 (천원)
2019	1	57	-	-	6	32	2	33	1	47,000	-
2020	1	36	3	142	1	10	1	22	1	49,865	-

## 8. 국내대학(기관)과 자매결연 현황

연번	체결기관	체 결 내 용	체결일	협정기간
1	서울교육대학교	21세기 국제경쟁력 확보	2001.09.01.	해 지 시
2	서울과학기술대학교	고급 전문인력 양성		
3	중부대학교	학술정보 공유 및 협력	2003.11.18.	해 지 시
4	안동대학교	학술교류	2006.06.01.	해 지 시
5	강릉·원주대학교	지역중심국립대학교간 교류 및 협력	2007.09.13.	해 지 시
6	공주대학교			
7	군산대학교			
8	금오공과대학교			
9	안동대학교			
10	목포대학교			
11	목포해양대학교			
12	순천대학교			
13	부경대학교			
14	한국해양대학교			
15	창원대학교			
16	한국교원대학교			
17	이천시청	국민건강센터 건립 추진	2007.02.06.	해 지 시
18	강동구도시관리공단	취업 및 아르바이트 지원	2007.05.23.	해 지 시
19	양구군청	전지훈련 협조	2007.11.14.	해 지 시
20	송파구청	평생학습도시 조성	2008.04.14.	해 지 시
21	한양대학교	학술 및 학점교류	2009.08.17.	해 지 시
22	김포시청	체육지식정보 창출과 교류	2009.11.03.	해 지 시
23	대한장애인체육회	전문인력의 교류	2009.11.25.	해 지 시
24	한서대학교	체육학술교류	2011.06.28.	해 지 시
25	육군사관학교	체육학술교류	2011.08.11.	해 지 시
26	강동교육지원청	양 기관 발전도모와 다양한 교육사업 추진	2011.09.20.	해 지 시
27	교육과학기술부	선진화 방안 추진을 위한 양해각서	2011.12.06.	해 지 시
28	경기도교육청	문화·예술·체육과 수학여행 등 다양한 교육 상호협력	2011.12.13.	해 지 시
29	공주교육대학교	사회봉사활동 및 교사대·예체능 계열 대학의 사회적기업 발족 등 다양한교육 상호 협력	2011.12.13.	해 지 시
30	강원도·평창군	동계스포츠 특성화대학	2012.01.26.	해 지 시
31	송파경찰서	주목적결 및 건전한 음주문화 조성	2012.06.26.	해 지 시
32	영산대학교	학술교류	2013.01.25.	해 지 시
33	계주대학교	학술교류	2013.02.05.	해 지 시
34	보건복지부	독거노인 사랑잇기 사업 참여	2013.05.08.	해 지 시
35	충남대학교	학술교류	2014.07.14.	해 지 시
36	강원도	2019평창동계올림픽대회 경기장 사후관리 운영 상호 협력	2015.05.18.	해 지 시
37	사)스페셜올림픽코리아	발달장애인 체육 현장과의 연계 강화와 전문 인력의 교류	2015.05.19.	해 지 시
38	케이지과병원	협력병원 체계구축	2015.06.16.	해 지 시

연번	체결기관	체 결 내 용	체결일	협정기간
39	강동송파교육지원청	양 기관 발전도모와 다양한 교육사업 추진(재협약 체결)	2015.08.26.	해 지 시
40	서울성병원	협력병원 체계구축	2016.02.16.	해 지 시
41	빠른병원	협력병원 체계구축	2016.02.17.	해 지 시
42	달려라병원	협력병원 체계구축	2016.02.18.	해 지 시
43	본브릿지병원	협력병원 체계구축	2016.02.22.	해 지 시
44	가평군·가평군시설관리공단	가평군 체육시설 활용 한국체대 전지훈련장 사용 공동 노력, 스포츠 대회 개최 및 인재 육성 상호 협력 등	2016.02.02.	해 지 시
45	서울가정병원	보호 청소년 및 소외계층의 건강증진 및 공동사업 추진	2016.06.03.	해 지 시
46	2019 평창 동계올림픽대회 및 장애인동계올림픽대회 조직위원회	대회 성공개최를 위한 자원봉사 구원 합의 (선발,교육,배치등협력사항,자원봉사자출석및 학점인정예관한사항 등)	2016.06.30.	해 지 시
47	연세월재활의학과	협력병원 체계구축	2016.12.15.	해 지 시
48	서울특별시교육청	대학생 재능기부 협력 및 자유학기제·진로교육 프로그램 지원	2017.04.19.	해 지 시
49	문경시	전지훈련장 사용 및 스포츠클럽 활성화 상호 협력	2017.06.13.	2021.06.13.
50	충주시	전지훈련장 사용, 2017 전국체전·전국장애인체전 및 초·중·고 스포츠클럽 활성화 재능기부 상호 협력	2017.07.19.	2021.07.19.
51	대한체육회	국제스포츠 프로그램 과정의 성공적 설립 및 운영을 위한 교과과정 협력개발	2017.08.11.	해 지 시
52	(주)올림픽컨트리클럽	골프부 훈련장 제공 및 체육인재 양성을 위한 상호 협력 지원	2017.08.29.	해 지 시
53	한국마사회	근대5종(승마) 및 유도 훈련시설 상호 제공 및 공동연구협력	2017.09.13.	해 지 시
54	화천군	전지훈련장 사용 및 지역경제·스포츠클럽 활성화 상호 협력	2017.12.18.	2021.12.18.
55	예천군	전지훈련장 사용 및 훈련 활성화, 각종 육상대회 개최 상호 협력	2017.12.22.	2021.12.22.
56	한국복지대학교	장애학생 취창업 지원, 고용 확대 및 정부지원사업 공동 추진 상호 교류 협력	2019.01.24.	해 지 시
57	(주)국민은행	주거대 은행 협약 체결에 따른 상호 업무 지원 및 금융거래 편의 제공	2019.01.17.	2023. 1. 16.
58	서울특별시체육회	서울특별시 체육활성화 및 경기력 향상을 위한 상호 협력체계 구축	2019.02.13.	해 지 시
59	호세야(주)	취업기회 제공 및 상호발전 도모	2019.04.03.	해 지 시
60	교육방송 eduTV	국민생활체육 활성화 방송 콘텐츠 제작 및 홍보 상호 협력	2019.10.01.	해 지 시
61	서울과학기술대학교·서울교육대학교·한국방송통신대학교	국립대학 네트워크 구축과 각 대학 발전을 위한 공동협력	2020.01.17.	해 지 시
62	한국사학진흥재단	행복기숙사 건립 사업 추진 협력	2020.01.22.	해 지 시

## 9. 외국대학(기관)과 자매결연 체결 현황(대학정보공시 12-라)

구 분	국 명	체결 기관	체결일자
아시아	중국 (China)	Beijing Sport University	1992.11.30.
		Shanghai University of Sports	2001.07.12.
		Yanbian University	2007.03.28.
		Shenyang Sport University	2011.11.10.
		Capital University of Physical Education and Sports	2015.06.08.
		Zhejiang Normal University/ Zhejiang Normal University Sino-Korean EMRC(Exercise and Metabolism Research Center)	2019.01.26.
	일본 (Japan)	National Institute of Fitness and Sports in Kanoya	1999.10.01.
		Ritsumeikan University	2003.02.15.
		Sendai University	2008.03.18.
		Tenri University	2010.04.05.
		Juntendo University	2010.10.22.
		Waseda University, Faculty of Sport Sciences	2011.11.22.
		Nippon Sport Science University	2015.04.27.
		Yamanashi Gakuin University	2019.02.22.
	카자흐스탄 (Kazakhstan)	The Kazakh Academy of Sport and Tourism	2009.11.18.
	싱가포르 (Singapore)	National Institute of Education, Nanyang Technological University	2012.03.13.
	태국 (Thailand)	Chulalongkorn University	2012.03.27.
	대만 (Taiwan)	National Taiwan Sport University	2000.12.04.
		National Taiwan University of Sport	2014.12.15.
	베트남 (Vietnam)	Hochiminh City University of Sport	2000.04.10.
	몽골 (Mongolia)	Mongolian National University of Education	2019.11.26.

구 분	국 명	체결 기관	체결일자
미주	캐나다 (Canada)	University of Regina	2007.02.22.
	자메이카 (Jamaica)	University of Technology, Jamaica	2012.05.21.
	페루 (Peru)	Universidad Peruana Cayetano Heredia	2010.10.20.
	미국 (USA)	Michigan State University	2010.05.04.
		George Mason University	2010.05.06.
		University of Florida	2010.05.07.
		University of Nevada, Las Vegas	2007.04.19.
		University of California, Berkeley	2010.05.12.
		University of Georgia	2010.08.09.
		Lander University	2012.12.13.
		State University of New York at Brockport	2015.01.21.
유럽	불가리아 (Bulgaria)	National Sports Academy	2012.05.17.
	체코 (Czech Republic)	Charles University, Faculty of Physical Education and Sport	2009.10.01.
	헝가리 (Hungary)	Semmelweis University, Faculty of Physical education and Sport Sciences	2012.05.15.
	네덜란드 (Netherlands)	Han University of Applied Sciences	2009.09.24.
	러시아 (Russia)	Russian State Academy of Physical Education	2001.10.18.
	우크라이나 (Ukraine)	The National University of Physical Education and Sport of Ukraine	2009.09.28.
	영국 (United Kingdom)	Manchester Metropolitan University	2009.09.21.
	벨라루스 (Republic of Belarus)	Belarusian State University of Physical Culture	2019.04.19.
오세아니아	호주 (Australia)	University of Queensland, Faculty of Health Sciences	2012.03.26.

## 10. 영어강좌 비율

구분 학년도	과정	전공강좌수(A)	전공강좌 중 영어강좌수 (B)	영어강좌비율 (B/A*100)
2019	학 부	397	4	1.0
	대학원	-	-	-
2020	학 부	348	6	1.7
	대학원	-	-	-

※ 자료기준일 : 당해연도 1학기

## 11. 대학원 학위논문 학회지 게재현황

기준 년도	구분		국내(건수)	국제(건수)	합계(건수)
2020	대학원	박사	8	-	8
		석사	-	-	-
	사회체육대학원	석사	-	-	-
	교육대학원	석사	-	-	-

## VI 재 정

- 1. 총 괄
- 2. 대학회계 예·결산 현황
- 3. 발전기금 예·결산 현황
- 4. 산학협력단회계 예·결산 현황
- 5. 등록금 현황
- 6. 입학전형료 현황
- 7. 강사강의료
- 8. 학생 1인당 교육비 산정근거

## VI. 재 정

### 1. 총 괄 가. 세입

(단위 : 천 원)

구분	대학회계	발전기금회계	산학협력단회계	계
2020	64,696,609	1,704,637	3,860,945	70,262,191
2021	56,995,152	1,142,148	4,646,330	62,783,630

※ 2020년도는 결산액 기준, 2021년도는 예산액 기준

### 나. 세출

(단위 : 천 원)

구분	대학회계	발전기금회계	산학협력단회계	계
2020	46,937,864	1,704,637	3,860,945	52,503,446
2021	56,995,152	1,142,148	4,646,330	62,783,630

※ 2020년도는 결산액 기준, 2021년도는 예산액 기준

## 2. 대학회계 예·결산 현황(대학정보공시 8-가)

(단위 : 천 원)

2020 결산		2021 예산	
계정과목(세입)	금액	계정과목(세입)	금액
이전수입	31,915,943	이전수입	34,182,045
- 중앙정부이전수입	31,915,943	- 중앙정부이전수입	34,182,045
- 지방자치단체이전수입	0	- 지방자치단체이전수입	0
자체수입	13,787,725	자체수입	12,508,406
- 교육활동수입	10,595,070	- 교육활동수입	10,161,599
- 전형료 및 논문심사료	135,554	- 전형료 및 논문심사료	171,607
- 사용료 및 수수료수입	165,333	- 사용료 및 수수료수입	160,300
- 부담금	0	- 부담금	145,830
- 자산매각수입	22,189	- 자산매각수입	20,000
- 이자수입	237,665	- 이자수입	110,000
- 제재금수입	0	- 제재금수입	0
- 기타수입	2,631,914	- 기타수입	1,739,070
세계잉여금	18,596,121	세계잉여금	10,304,701
- 순세계잉여금	13,575,399	- 순세계잉여금	10,304,690
- 보조금 등 사용잔액	90,423	- 보조금 등 사용잔액	11
- 전년도이월금	4,930,299	- 전년도이월금	0
내부거래 및 기타	396,820	내부거래 및 기타	0
- 다른 회계로부터의 전입금	396,820	- 다른 회계로부터의 전입금	0
세입 합계	64,696,609	세입 합계	56,995,152
계정과목(세출)	금액	계정과목(세출)	금액
인건비	19,903,432	인건비	23,140,280
- 인건비	19,903,432	- 인건비	23,140,280
물건비	14,347,148	물건비	18,620,943
- 운영비	11,225,557	- 운영비	15,289,275
- 여비	103,649	- 여비	732,600
- 업무추진비	140,971	- 업무추진비	526,320
- 직무수행경비	256,335	- 직무수행경비	266,760
- 연구용역비	1,002,948	- 연구용역비	188,200
- 교육·연구 및 학생지도비	1,617,688	- 교육·연구 및 학생지도비	1,617,788
이전지출	1,034,933	이전지출	1,368,190
- 보전금	654,711	- 보전금	654,744
- 민간이전	279,647	- 민간이전	569,918
- 대학부담금	100,575	- 대학부담금	143,528
자산취득 및 운용	11,324,336	자산취득 및 운용	13,748,228
- 건설보상비	0	- 건설보상비	3,417,551
- 건설비	9,008,506	- 건설비	7,743,927
- 유형자산	2,129,266	- 유형자산	2,396,750
- 무형자산	186,564	- 무형자산	190,000
예비비 및 기타	328,015	예비비 및 기타	117,511
- 예비비 및 기타	328,015	- 예비비 및 기타	117,511
세출 합계	46,937,864	세출 합계	56,995,152

## 3. 발전기금재단회계 예·결산 현황(대학정보공시 8-다)

(단위 : 천원)

2020 결산		2021 예산	
계정과목(세입)	금액	계정과목(세입)세입	금액
- 이월금	1,196,270	이월금	678,343
- 기부금	463,000	기부금	415,141
- 법인세환급금	522	법인세환급금	7,414
- 잡수입	44,845	잡수입	41,250
세입 합계	1,704,637	세입 합계	1,142,148
계정과목(세출)	금액	계정과목(세출)	금액
경상비	11,388	경상비	28,999
목적사업비	454,210	목적사업비	986,923
- 장학사업비	178,600	- 장학사업비	264,440
- 연구지원비	0	- 연구지원비	55,000
- 교육기자재 및 시설확충비	95,011	- 교육기자재 및 시설확충비	281,062
- 기타사업비	180,598,670	- 기타사업비	386,421
기본재산증자비	0	기본재산증자비	50,000
차기이월금	1,239,039	차기이월금	76,226
예비비	0	예비비	0
세출 합계	1,704,637,105	세출 합계	1,142,148

## 4. 산학협력단 회계 예·결산 현황(대학정보공시 8-자)

## 가. 현금흐름표(결산) / 현금예산서(예산)

(단위 : 천원, %)

2020 결산			2021 예산	
구분	금액	비율	계정과목	금액
현금유입액	2,810,844		현금유입액	3,496,036
- 운영활동현금유입	2,810,844	100	운영활동현금유입	3,496,036
- 산학협력수익	1,069,638	38.1	- 산학협력수익	1,243,600
- 지원금수익	1,458,442	51.9	- 지원금수익	1,827,164
- 간접비수익	277,596	9.9	- 간접비수익	357,572
- 전입및기부금수익	0	0	- 전입및기부금수익	10,000
- 운영외수익	5,166	0.2	- 운영외수익	57,700
- 투자활동현금유입	0	0	투자활동현금유입	0
- 투자자산수입	0	0	- 투자자산수입	0
- 유형자산매각대	0	0	- 유형자산매각대	0
- 무형자산매각대	0	0	- 무형자산매각대	0
- 기타비유동자산수입	0	0	- 기타비유동자산수입	0
- 재무활동현금유입	0	0	재무활동현금유입	0
- 부채의차입	0	0	- 부채의차입	0
- 기본금의조달	0	0	- 기본금의조달	0
- 현금유입액 소계	2,810,844	100	현금유입액 소계	3,496,036
현금 유출액	2,862,843		현금 유출액	3,385,717
- 운영활동현금유출	2,839,654	99.2	운영활동 현금 유출	3,335,717
- 산학협력비	1,096,054	38.3	- 산학협력비	1,300,680
- 지원금사업비	1,500,040	52.4	- 지원금사업비	1,731,504
- 간접비사업비	242,832	8.5	- 간접비사업비	246,832
- 일반관리비	0	0	- 일반관리비	1
- 운영외비용	727	0	- 운영외비용	46,700
- 학교회계전출금	0	0	- 학교회계전출금	10,000
- 투자활동현금유출	23,188	0.8	투자활동현금유출	50,000
- 투자자산지출	0	0	- 투자자산지출	0
- 유형자산취득지출	23,188	0.8	- 유형자산취득지출	40,000
- 무형자산취득지출	0	0	- 무형자산취득지출	10,000
- 기타비유동자산지출	0	0	- 기타비유동자산지출	0
- 재무활동현금유출	0	0	재무활동현금유출	0
- 부채의상환	0	0	- 부채의상환	0
- 기본금의반환	0	0	- 기본금의반환	0
- 현금유출액 소계	2,862,843	100	현금유출액 소계	3,385,717
현금의 증감(유입-유출)	-51,999		현금의 증감(유입-유출)	110,319
- 기초의현금	1,050,101		예비비	0
- 기말의현금	998,102		기초의현금	1,150,294
			기말의현금	1,260,613

## 나. 운영예산서·재무상태표

(단위 : 천원, %)

운영예산서			재무상태표		
계정과목	금액	비율	계정과목	금액	비율
수익과목			수입구분		
운영수익	2,887,695	100	자산	1,332,739	100
- 산학협력수익	1,095,143	37.9	- 유동자산	999,488	75
- 지원금수익	1,509,571	52.3	- 비유동자산	333,251	25
- 간접비수익	277,596	9.6	자산합계	1,332,739	100
- 전입및기부금수익		0	지출구분		
- 운영외수익	5,383	0.2	부채	671,445	50.4
운영수익총계	2,887,695	100	- 유동부채	671,445	50.4
비용과목			- 비유동부채		0
운영비용	2,887,695	100	기본금	661,294	49.6
- 산학협력비	1,081,592	37.5	- 출연기본금		0
- 지원금사업비	1,500,040	51.9	- 적립금		0
- 간접비사업비	179,546	6.2	- 운영차익	661,294	49.6
- 일반관리비	3,383	0.1	부채와기본금합계	1,332,739	100
- 운영외비용	22,263	0.8			
- 학교회계전출금		0			
- 당기운영차손익	100,869	3.5			
운영비용총계	2,887,695	100			

## 5. 등록금 현황(대학정보공시 8-차)

## 가. 대학

(단위 : 천원, 1년단위)

연도	구분 대학(원)	학과	1학년		2학년	3학년	4학년
			입학금	등록금	등록금	등록금	등록금
2021	스포츠과학대학	체육학과	-	3,444	3,444	3,444	3,444
		경기지도학과	-	4,186	-	-	-
		스포츠공연예술학과	-	4,186	-	-	-
		태권도학과	-	4,186	-	-	-
	생활체육대학	사회체육학과	-	4,186	4,186	4,186	4,186
		스포츠청소년지도학과	-	4,186	4,186	4,186	4,186
		생활무용학과	-	-	4,186	4,186	4,186
		특수체육교육과	-	4,186	4,186	4,186	4,186
		태권도학과	-	-	4,186	4,186	4,186
		스포츠산업학과	-	4,186	-	-	-
		레저스포츠산업학과	-	-	4,186	4,186	4,186
		운동건강관리학과	-	4,186	4,186	4,186	4,186
		노인체육복지학과	-	4,186	4,186	4,186	4,186

## 나. 대학원

(단위 : 천원)

연도	구분 대학(원)	학과	1학년		2학기	3학기	4학기	5학기	6학기이상
			입학금	등록금	등록금	등록금	등록금	등록금	등록금
2021	대학원	체육학과							
		석사	190	3,244	3,244	3,244	3,244	-	-
		박사	190	3,244	3,244	3,244	3,244	-	-
	사회체육대학원	건강관리전공	-	-	-	-	-	3,168	-
		글로벌스포츠리더전공	-	-	-	-	-	3,168	-
		생활무용전공	190	3,168	3,168	3,168	3,168	3,168	-
		생활체육전공	190	3,168	3,168	3,168	3,168	3,168	-
		스포츠경기심판전공	190	3,168	3,168	3,168	3,168	-	-
		스포츠산업경영전공	190	3,168	3,168	3,168	3,168	3,168	-
		스포츠안전관리전공	190	3,168	3,168	3,168	3,168	-	-
		스포츠재활전공	190	3,168	3,168	3,168	3,168	3,168	-
		스포츠청소년지도전공	190	3,168	3,168	3,168	3,168	3,168	-
		운동건강관리전공	190	3,168	3,168	3,168	3,168	-	-
		장애인체육전공	190	3,168	3,168	3,168	3,168	3,168	-
		태권도전공	190	3,168	3,168	3,168	3,168	3,168	-
	교육대학원	학교체육교육	-	-	-	3,168	3,168	3,168	-

## 6. 입학전형료 현황(대학정보공시 8-가)

## 가. 입학전형료 수입현황

(단위 : 천원)

수입				지출					
연 도	구분		납부 인원	수입 총액	내역	학부 신입		학부 편입	대학원
						수시	정시		
2 0 2 0	대학	신입-수시	1,264	47,400	수당	15,505	17,570	5,125	
		신입-정시	1,180	68,975	홍보비	0	0	0	
		소개	2,444	116,375	업무위탁수수료	6,406	6,392	780	
		편입	85	6,560	인쇄비	840	3,800	308	
	계	85	6,560	회의비	142	0	0		
	대학원				자료 구입비				
					소모품비				
					공공요금				
					식비				
					여비				
					주차료				
					시설 사용료				
			기타						
	합계			합 계					

## 7. 강사 강의료(대학정보공시 14-차)

연도	대학(원)	구분	시간당 지급기준 단가(원)	지급인원수 (명)	총 강의시간 수	지급인원비율(%)
2021	대학	주간	93,800	214	6,885	100
	합 계					-
	대학원	주간	93,800	8	360	100
	합 계					
	사회체육 대학원	야간	93,800	21	630	100
	합 계					
	교육 대학원	야간	93,800	1	30	100
	합 계					

## 8. 학생 1인당 교육비 산정근거(대학정보공시 9-나)

기준 년도	대학회계 (A)	발전기금 회계 (B)	산학협력단 회계(C)	도서 구입비(D)	기계기구매 입비(E)	총교육비(F=A +B+C+D+E)	재학생수 (G)	학생1인당 교육비(H=F /G)
2019	39,838,552,841	9,427,880	2,632,882,820	87,505,440	395,998,010	42,964,366,991	3,033	14,165,633.7
2020	37,568,668,333	183,082,440	2,838,927,365	329,501,540	253,012,960	41,173,192,638	3,098	13,290,249.4

## VII 시 설

- 1. 총괄
- 2. 옥외 운동시설
- 3. 실험·실습실 안전관리 현황
- 4. 시설 안전관리 현황

## Ⅶ. 시 설

### 1. 총괄

(단위 : m<sup>2</sup>)

번호	건 물 명	층수지상 (지하)	준공 년도	구조	건축 면적	연면적	비 고
1	본관및연구실동	6(1)	1985. 04.30.	R.C	2,324.77	8,784.59	행정실, 총장실, 강의실, 교수연구실, 문서고, 연결계단
2	학생회관(도서관)	4(1)	1985. 07.15.	R.C	1,720.035	5,174.475	전기실, 인쇄소, 총학생회사무실, 종합인력개발센터, 도서관, 기숙사식당, 창고
3	창고	1(0)	1985. 07.15.	R.C	82.5	82.5	도시가스정압실, 창고
4	천마생활관	8(1)	2017. 07.18.	R.C	2,914.31	18,695.84	기숙사(2인용 470실, 1인용 20실, 960명수용) 행정실, 사감실, 침실, 독서실, 식당, 체육단련실, 휴게실, 목욕탕, 세탁실 등
5	정문수위실	1(0)	1986. 11.19.	B.C	41.78	41.78	수위실
6	오류관	3(1)	1987. 11.03.	R.C	1,978.08	4,262.11	기계실, 복싱장, 역도장, 씨아클장, 특수체육교육과실습실, 핸드볼장, 교수연구실
7	승리관	4(1)	1989. 07.02.	R.C	3,052.47	8,429.87	기계실, 태권도장, 유도장, 레슬링장, 근대5종장, 배드민턴장, 사격장, 태권도학과실습실, 체조연습장, 교수연구실, 창고
8	기사대기실	2(0)	2013. 04.05.	R.C	46.8	93.6	사무실, 기사대기실(업무지원실)
9	실내수영장	3(1)	1993. 11.16.	R.C	2,570.33	4,113.44	기계실, 수영장, 교수연구실, 부속실(기숙사, 게스트하우스)
10	체육과학관	5(1)	1998. 10.07.	R.C	1,694.34	9,068.77	기계실, 전기실, 학생식당, 정보시스템관리실, 강의실, 교수연구실, 무용실, 볼링장, 펜싱장, 실내테니스장, 다목적연습실
11	실내빙상장 및 양궁장	4(2)	2002. 05.30.	R.C S	3,956.83	9,936.25	주차장, 기계실, 전기실, 빙상장, 부속시설, 관람석, 사무실(평생교육원), 다목적연습실, 교수연구실, 양궁장, 준비실, 장비실
12	필승관	6(2)	2006. 03.25.	R.C	2,290.71	11,212.993	파워플랜트, 동아리방, 웨이트트레이닝장, 스포츠클리닉, 다목적실습실, 강의실, 학과사무실, 종합체육센터, 운동역학센터, 체육과학연구소, 동물실험실, 연구실, 대강당(객석 639석), 영상/음향조정실
13	운동장부대시설	1(1)	2007. 12.26.	R.C	19.38	354.87	강의실, 육상부설, 계단실
계		-	-	-	22,692.335	80,251.088	건폐율 20%(법정 25%) , 용적률 58% (법정 82%)

### 2. 옥외 운동시설

(단위 : m<sup>2</sup>)

시 설 명	수 량	준공년도	바닥면적	내 용
운 동 장	1개소	1985 (2007,2016보수)	19,800	400m육상트랙 8레인(몬도/우레탄) 잔디구장, 스탠드(5단)
하 키 장	1면	2006	5,941.4	인조잔디구장
골 프 장	1개소	1989	1,154.6	13타석, 최대비거리 40m
합 계			26,896	

### 3. 실험·실습실 안전관리 현황(대학정보공시 14-파)

기준연도	예제능 및 기타 분야 실험·실습실 안전관리					
	등급별 실험·실습실 수(단위:개)					
	1등급	2등급	3등급	4등급	5등급	미지정
2019	3	2	-	-	-	-
2020	3	2	-	-	-	-

### 4. 시설 안전관리 현황(대학정보공시 14-파)

연도	건물 안전점검과 점검결과 등급 및 위험시설 해소 실적										소방 안전관리			
	시설 안전점검 현황		안전점검 결과 안전등급(100㎡이상 건물)(단위 : 동)							화재 발생 건수 (단위:건)	기숙사 (소방)교육 훈련(단위 : 회,인)			
	건명	점검기간	구분	A등급 (우수)	B등급 (양호)	C등급 (보통)	D등급 (미흡)	E등급 (불량)	등급 미지 정		계	입사 현원	교육 훈련 횟수	1회 당 참여 인원
2020	20 여름철	2020-06-15 ~ 2020-06-17	40년 이상	-	-	-	-	-	-	-	0	898	1	696
	20 겨울철	2020-11-30 ~ 2020-12-03												
	21 국가 안전 대전	2021-03-22 ~ 2021-04-09	40년 미만	4	8	1	-	-	-	13				

## VIII 경기 실적

- 1. 국가대표 현황
- 2. 하계 올림픽 성적
- 3. 동계 올림픽 성적
- 4. 하계 아시안게임 성적
- 5. 동계 아시안게임 성적
- 6. 올림픽 메달리스트 현황

## VIII. 경기실적

## 1. 국가대표 현황

(단위 : 명)

종 목	1984학년도		1985학년도		1986학년도		1987학년도		1988학년도		1989학년도		1990학년도	
	학생	국가대표	학생	국가대표	학생	국가대표	학생	국가대표	학생	국가대표	학생	국가대표	학생	국가대표
레슬링	60	16	27	49	12	24	51	12	24	52	12	23	50	19
배드민턴	16	4	25	15	2	13	13	1	7.7	15	4	27	19	5
복싱	55	10	18	47	7	15	38	5	13	33	2	6.1	26	10
빙상	14	2	14	16	7	44	15	9	60	16	6	38	16	6
사격	33	2	6	31	1	3.2	38	1	2.6	40	1	2.5	37	3
사이클	23	8	35	26	8	31	26	3	12	25	3	12	27	12
수영	26	14	54	27	14	52	31	15	48	33	14	42	36	16
양궁	20	6	30	24	4	17	19	4	21	15	3	20	14	4
역도	35	13	37	38	7	18	38	2	5.3	36	8	22	37	3
유도	43	2	5	37	-	-	40	2	5	38	5	13	16	6
단거리	71	20	28	20	8	40	18	4	22	20	4	20	80	13
중장거리				23	2	8.7	22	1	4.5	24	2	8.3		
도약				12	2	17	14	2	14	16	4	25		
투척				18	6	33	17	2	12	11	1	9.1		
체조	22	9	41	28	5	18	28	7	25	23	6	26	26	-
태권도	44	7	16	47	6	13	45	8	18	44	2	4.5	48	9
펜싱	36	8	22	38	25	66	40	17	43	40	6	15	43	4
근대5종	8	1	13	10	3	30	14	4	29	14	3	21	13	2
조정	20	5	25	29	9	31	43	15	35	37	14	38	39	14
카누	14	-	-	19	10	53	25	11	44	28	11	39	31	10
탁구	17	1	6	22	1	4.5	27	1	3.7	26	1	3.8	27	-
테니스	6	2	33	14	-	-	19	-	-	20	2	10	19	-
필드하키	17	12	71	40	9	23	47	14	30	48	7	15	53	13
핸드볼	25	12	48	34	3	8.8	40	8	20	48	8	17	40	2
골프	-	-	-	-	-	-	-	-	-	-	-	-	-	-
볼링	-	-	-	-	-	-	-	-	-	-	-	-	-	-
합계	605	154	25	664	151	23	708	148	21	702	129	18	697	151

(단위 : 명)

종 목	1991학년도		1992학년도		1993학년도		1994학년도		1995학년도		1996학년도		1997학년도	
	학생	국가대표	학생	국가대표	학생	국가대표	학생	국가대표	학생	국가대표	학생	국가대표	학생	국가대표
레슬링	55	9	16	51	7	14	48	10	21	50	7	14	54	10
배드민턴	22	3	14	24	4	17	24	5	21	22	4	18	19	5
복싱	32	3	9	29	5	17	27	2	7	28	2	7	25	6
빙상	16	5	31	13	3	23	17	1	6	19	2	11	21	3
사격	33	1	3	34	3	9	32	2	6	31	3	10	31	2
사이클	27	-	-	32	2	6	32	1	3	31	1	3	31	1
수영	31	10	32	27	10	37	30	9	30	32	12	37	33	12
양궁	20	2	10	21	2	10	20	2	10	19	2	11	20	4
역도	38	9	24	39	6	15	38	5	13	37	2	5	37	3
유도	42	2	5	39	2	5	41	5	12	39	4	10	39	3
단거리	22	1	7	20	3	15	20	2	10	20	1	5	20	1
중장거리	25	2	-	22	2	-	23	-	-	17	-	-	14	-
도약	20	3	-	18	2	-	18	1	5	22	3	14	22	3
투척	22	-	-	23	-	-	24	1	8	22	3	14	22	2
체조	34	5	15	36	3	8	36	5	14	37	3	8	34	3
태권도	44	5	11	45	2	5	46	4	9	46	15	33	46	15
펜싱	43	5	12	45	1	2	45	8	18	45	4	9	44	1
근대5종	18	6	33	16	2	13	16	3	19	15	-	-	17	4
조정	22			24	5	21	28	5	18	31	3	10	33	-
카누	27	8	30	25	5	20	24	7	29	25	2	8	23	2
탁구	24	-	-	23	-	-	24	-	-	25	-	-	27	-
테니스	17	-	-	17	-	-	18	-	-	18	-	-	19	-
필드하키	47	10	21	50	9	18	43	5	12	45	4	9	47	6
핸드볼	36	10	28	39	7	18	39	4	10	43	5	12	39	7
골프	4	-	-	7	1	14	11	1	9	11	1	9	14	1
볼링	6	-	-	10	1	10	13	1	8	14	1	7	15	1
합계	727	99	14	729	87	12	737	89	12	744	84	11	746	95

(단위 : 명)

종 목	1998학년도			1999학년도			2000학년도			2001학년도			2002학년도			2003학년도			2004학년도		
	학생	국가대표	비율(%)	학생	국가대표	비율(%)	학생	국가대표	비율(%)	학생	국가대표	비율(%)	학생	국가대표	비율(%)	학생	국가대표	비율(%)	학생	국가대표	비율(%)
레슬링	42	8	19	46	5	11	53	7	13	53	7	13	54	6	11	57	3	5	61	5	8
배드민턴	23	6	26	24	6	25	25	6	24	29	5	17	33	3	9	34	6	18	36	4	11
복싱	26	6	23	27	4	15	28	7	25	29	4	14	35	4	11	33	4	12	32	9	28
빙상	23	10	43	27	6	22	30	5	17	34	5	15	35	4	11	34	2	6	31	9	29
사격	34	3	9	35	3	9	35	2	6	34	2	6	39	2	5	39	2	5	39	1	3
사이클	27	1	4	25	1	4	31	-	-	31	2	6	36	1	3	32	1	3	32	1	3
수영	30	9	3	30	7	23	35	7	20	37	17	46	38	9	24	40	15	38	38	10	26
양궁	22	2	9	23	2	9	25	-	-	24	2	8	23	1	4	21	1	5	20	-	-
역도	34	6	18	39	9	23	39	6	15	41	6	15	43	7	16	43	4	9	43	4	9
유도	40	3	8	43	3	7	50	5	10	54	7	13	58	3	5	57	2	4	52	1	2
단거리	22	-	-	15	-	-	9	-	-	7	-	-	8	-	-	13	-	-	18	2	11
중장거리	11	-	-	17	-	-	19	1	5	20	1	5	23	1	4	22	-	-	23	1	4
도약	21	1	5	22	-	-	22	-	-	25	2	8	26	1	4	25	-	-	27	-	-
투척	23	3	13	26	-	-	28	1	4	30	3	10	34	2	6	33	-	-	29	2	7
체조	32	3	9	35	3	9	41	1	2	44	9	20	45	4	9	47	7	15	46	6	13
태권도	49	5	10	49	6	12	51	7	14	52	5	10	57	3	5	60	3	5	61	3	5
펜싱	48	6	13	47	5	11	47	-	-	48	10	21	56	6	11	55	6	11	54	3	6
근대5종	20	7	35	22	9	41	24	8	33	25	11	44	29	5	17	27	6	22	28	8	29
조정	30	-	-	24	-	-	16	-	-	14	2	14	10	2	20	15	-	-	19	-	-
카누	18	4	22	21	-	-	26	-	-	29	3	10	31	2	6	32	4	13	27	2	8
탁구	28	-	-	30	-	-	33	2	6	31	-	-	30	-	-	30	-	-	27	-	-
테니스	19	-	-	19	-	-	21	-	-	20	-	-	20	-	-	21	-	-	21	-	-
필드하키	39	7	18	45	9	20	45	6	13	53	12	23	57	6	11	60	9	15	64	3	5
핸드볼	34	2	6	35	6	17	40	4	10	46	3	7	50	1	2	46	3	7	47	2	4
골프	13	1	8	8	1	13	5	-	-	4	-	-	1	-	-	9	-	-	11	-	-
볼링	17	2	12	19	-	-	23	1	4	25	1	4	24	1	4	24	-	-	21	-	-
스키	-	-	-	10	5	50	12	8	67	15	6	40	14	5	36	18	5	28	14	4	29
요트	-	-	-	4	-	-	6	-	-	7	2	29	6	2	33	7	-	-	7	-	-
바이아드론	-	-	-	3	1	33	3	1	33	2	-	-	2	-	-	2	-	-	1	-	-
합계	725	95	13	770	91	12	822	85	10	863	127	15	917	81	9	936	83	9	929	80	9

(단위 : 명)

종 목	2005학년도			2006학년도			2007학년도			2008학년도			2009학년도			2010학년도			2011학년도		
	학생	국가대표	비율	학생	국가대표	비율	학생	국가대표	비율	학생	국가대표	비율	학생	국가대표	비율	학생	국가대표	비율	학생	국가대표	비율
레슬링	65	10	15	64	7	11	56	8	14	61	18	30	62	17	27	59	5	8	59	7	12
배드민턴	36	8	22	34	10	29	32	8	25	33	13	40	35	9	26	36	11	31	35	11	31
복싱	34	12	35	33	6	18	34	6	18	33	13	40	34	14	41	38	2	5	37	5	14
빙상	33	10	30	37	10	27	36	5	14	40	11	28	35	12	34	37	18	49	35	13	37
사격	42	1	2	44	2	5	41	3	7	41	22	54	40	14	35	42	12	29	42	9	21
사이클	30	1	3	24	1	4	24	-	-	25	2	8	27	-	-	31	-	-	26	-	-
수영	38	10	26	39	4	10	38	11	29	39	18	46	39	10	26	39	13	33	39	14	36
양궁	23	1	4	22	1	5	25	2	8	25	7	28	23	1	4	24	1	4	24	1	4
역도	46	6	13	49	9	18	47	6	13	45	20	44	42	9	21	41	8	20	43	2	5
유도	56	3	5	61	3	5	61	3	5	66	14	21	62	4	6	59	1	2	66	-	-
단거리	21	2	10	21	1	5	22	3	14	23	7	30	23	5	22	23	10	43	23	2	9
중장거리	23	2	9	23	1	4	25	4	16	25	8	32	24	1	4	25	-	-	26	1	4
도약	27	3	11	31	2	6	27	1	4	27	9	33	25	-	-	28	3	11	27	1	4
투척	34	2	6	32	2	6	33	3	9	30	17	57	28	6	21	27	3	11	24	-	-
체조	49	5	10	45	5	11	37	5	14	38	4	11	37	-	-	38	-	-	41	4	10
태권도	62	11	18	62	11	18	61	6	10	63	6	10	62	-	-	62	-	-	59	2	3
펜싱	58	8	14	57	9	16	56	2	4	60	13	21	57	10	18	52	6	12	55	5	9
근대5종	28	6	21	31	7	23	28	5	18	33	11	33	33	13	39	31	6	19	27	8	30
조정	23	4	17	25	4	16	26	8	31	28	3	11	25	3	12	24	5	21	25	4	16
카누	26	5	19	29	1	3	27	9	33	30	5	17	30	3	10	29	-	-	26	-	-
탁구	28	-	-	18	-	-	12	-	-	6	-	-	-	-	-	-	-	-	-	-	-
테니스	23	-	-	23	-	-	23	-	-	22	-	-	22	-	-	22	-	-	22	-	-
필드하키	61	7	11	58	8	14	55	6	11	56	23	41	61	4	7	61	10	16	57	5	9
핸드볼	48	4	8	50	5	10	51	5	10	53	8	15	51	5	10	54	4	7	53	1	2
골프	7	-	-	10	1	10	13	2	15	14	1	7	16	-	-	18	1	5	19	-	-
볼링	21	-	-	23	1	4	22	1	5	23	3	13	23	4	17	24	3	13	24	2	8
스키	7	5	71	9	4	44	12	3	25	13	8	62	13	8	62	13	10	77	14	6	43
계	949	126	13	954	115	12	924	115	12	952	264	28	929	152	16	937	132	14	928	103	11

(단위 : 명)

종 목	2012년도			2013년도			2014년도			2015년도			2016년도			2017년도			2018년도		
	학생	국가대표	비율	학생	국가대표	비율	학생	국가대표	비율	학생	국가대표	비율	학생	국가대표	비율	학생	국가대표	비율	학생	국가대표	비율
레슬링	56	17	30	56	14	25	55	17	31	55	11	20	50	11	22	50	9	18	53	9	16
배드민턴	35	13	37	35	8	23	34	9	26	35	4	11	36	6	17	36	6	17	37	1	2
복싱	35	15	43	36	16	44	38	14	37	37	8	22	39	8	21	38	13	34	39	18	46
빙상	37	14	38	38	23	61	40	19	48	38	20	53	40	18	45	41	9	22	41	15	36
사격	38	11	29	37	8	22	37	13	35	42	13	31	42	2	5	41	3	7	42	1	2
사이클	25	-	-	26	2	8	22	2	9	24	2	8	25	-	-	25	1	4	24	2	8
수영	40	19	48	42	9	21	38	11	29	41	13	32	36	6	17	37	15	41	40	7	17
양궁	23	1	4	23	-	-	21	-	-	23	-	-	23	1	4	22	1	5	24		
역도	42	4	10	41	5	12	43	6	14	45	3	7	42	6	14	44	11	25	46	6	13
유도	60	2	3	60	7	12	61	12	20	58	6	10	60	6	10	57	4	7	59	3	5
단거리	23	5	22	22	1	5	24	2	8	22	2	9	23	1	4	23	2	9	23		
중장거리	24	1	4	25	6	24	23	1	4	21	-	-	22	1	5	23	1	4	24	3	12
도약	27	4	15	27	3	11	28	4	14	28	2	7	27	2	7	26	4	15	24	3	12
투척	23	3	13	23	3	13	24	2	8	24	3	13	24	-	-	24	1	4	24		
체조	43	4	9	40	8	20	47	8	17	42	5	12	39	8	21	40	14	35	36	7	19
태권도	58	3	5	59	13	22	58	14	24	56	10	18	55	3	5	55	8	15	55	7	12
펜싱	57	21	37	60	9	15	58	10	17	58	19	33	56	8	14	52	7	13	55	12	21
근대5종	26	9	35	24	6	25	24	10	42	29	12	41	26	10	38	31	13	42	31	10	32
조정	27	8	30	28	13	46	28	8	29	26	5	19	25	5	20	25	6	24	26	6	23
카누	27	4	15	26	12	46	27	2	7	29	5	17	29	2	7	31	1	3	28	1	3
테니스	22	-	-	21	-	-	21	-	-	19	-	-	20	-	-	20	1	5	20		
필드하키	22	-	-	21	-	-	21	-	-	19	1	5	19	1	5	49	13	27	50	14	28
핸드볼	58	9	16	59	21	36	54	19	35	51	17	33	50	12	24	51	4	8	54	5	9
골프	49	8	16	56	3	5	56	7	13	55	8	15	58	3	5	33	8	24	31	4	12
볼링	22	4	18	24	6	25	26	3	12	26	3	12	31	2	6	25			26	1	3
썰매	25	13	52	25	2	8	26	1	4	24	2	8	24	-	-	10	5	50	11	6	54
스키	7	4	57	6	2	33	8	5	63	10	7	70	11	4	36	23	12	52	25	9	36
계	931	196	21	940	200	21	942	199	21	937	181	19	932	126	13	932	172	18	948	150	16

[illegible]

## 2. 하계 올림픽 성적

(단위 : 개)

구 분		금	은	동	비 고
1984년 제23회 미국 LA	한국메달 수	6	6	7	
	우리대학	-	2	2	
	비 율(%)	-	33	29	
1988년 제24회 대한민국 서울	한국메달 수	12	10	11	
	우리대학	7	4	6	시범종목포함
	비 율(%)	58	40	55	
1992년 제25회 스페인 바르셀로나	한국메달 수	12	5	12	
	우리대학	9	1	2	시범종목포함
	비 율(%)	75	20	17	
1996년 제26회 미국 아틀란타	한국메달 수	7	15	5	
	우리대학	3	7	-	
	비 율(%)	43	47	-	
2000년 제27회 오스트 레일리아 시드니	한국메달 수	8	10	10	
	우리대학	3	4	3	
	비 율(%)	38	40	30	
2004년 제28회 그리스 아테네	한국메달 수	9	12	9	
	우리대학	2	4	2	
	비 율(%)	22	32	22	
2008년 제29회 베이징 올림픽	한국메달 수	13	11	8	
	우리대학	4	3	3	
	비 율(%)	31	27	38	
2012년 제30회 런던 올림픽	한국메달 수	13	8	7	
	우리대학	3	1	3	
	비 율(%)	23	13	43	

2016년 제31회 리우 올림픽	한국메달 수	9	3	9	
	우리대학	3	-	3	
	비 율(%)	33	-	33	
합 계	한국메달 수	89	79	79	
	우리대학	34	26	24	
	비 율(%)	38	33	30	

## 3. 동계 올림픽 성적

(단위 : 개)

구 분		금	은	동	비 고
1990년 제16회 프랑스 알베르빌	한국메달 수	2	1	1	
	우리대학	-	-	-	
	비율(%)	-	-	-	
1994년 제17회 노르웨이 릴레함메르	한국메달 수	4	1	1	
	우리대학	-	-	-	
	비율(%)	-	-	-	
1998년 제18회 일본 나가노	한국메달 수	3	1	2	
	우리대학	-	1	-	
	비율(%)	-	100	-	
2002년 제19회 미국 솔트레이크	한국메달 수	2	2	-	
	우리대학	-	-	-	
	비율(%)	-	-	-	
2006년 제20회 이탈리아 토리노	한국메달 수	6	3	2	
	우리대학	4	1	2	
	비율(%)	67	33	100	
2010년 제21회 캐나다 밴쿠버	한국메달 수	6	6	2	
	우리대학	3	2	-	
	비율(%)	50	33	-	
2014년 제22회 러시아 소치	한국메달 수	3	3	2	
	우리대학	2	1	-	
	비율(%)	67	33	-	

구 분		금	은	동	비 고
2019년 제23회 대한민국 평창	한국메달 수	5	8	4	
	우리대학	4	6	3	
	비율(%)	80	75	75	
합 계	한국메달 수	31	25	14	
	우리대학	13	11	5	
	비율(%)	42	44	36	

## 4. 하계 아시안게임 성적

(단위 : 개)

구 분		금	은	동	비 고
1982년 제9회 인도 뉴델리	한국메달 수	28	28	37	
	우리대학	6	4	2	
	비율(%)	21	14	5	
1986년 제10회 대한민국 서울	한국메달 수	93	55	76	
	우리대학	30	22	23	
	비율(%)	32	40	30	
1990년 제11회 중국 북경	한국메달 수	54	54	73	
	우리대학	20	14	13	
	비율(%)	37	26	18	
1994년 제12회 일본 히로시마	한국메달 수	63	56	64	
	우리대학	21	11	17	
	비율(%)	33	20	27	
1998년 제13회 태국 방콕	한국메달 수	65	46	53	
	우리대학	20	9	9	
	비율(%)	31	20	17	
2002년 제14회 대한민국 부산	한국메달 수	96	80	84	
	우리대학	31	24	16	
	비율(%)	32	30	19	
2006년 제15회 카타르 도하	한국메달 수	58	53	82	
	우리대학	16	15	19	
	비율(%)	28	28	23	
2010년 제16회 중국 광저우	한국메달 수	76	65	91	
	우리대학	24	18	22	
	비율(%)	32	28	24	

구 분		금	은	동	비 고
2014년 제17회 대한민국 인천	한국메달 수	79	70	79	
	우리대학	21	25	19	
	비율(%)	27	36	24	
2019년 제18회 자카르타- 팔렘방	한국메달 수	49	58	70	
	우리대학	16	13	29	
	비율(%)	32	22	41	
합 계	한국메달 수	661	565	709	
	우리대학	202	156	161	
	비율(%)	31	28	23	

## 5. 동계 아시안게임 성적

(단위 : 개)

구 분		금	은	동	비 고
1986년 제1회 일본 삿포르	한국메달수	1	5	12	
	우리대학	-	-	1	
	비율(%)	-	-	8	
1999년 제4회 대한민국 강원도	한국메달수	11	10	14	
	우리대학	1	1	2	
	비율(%)	9	10	14	
2003년 제5회 일본 아오모리	한국메달수	10	8	10	
	우리대학	4	3	3	
	비율(%)	40	38	30	
2007년 제6회 중국 장춘	한국메달수	9	13	11	
	우리대학	3	7	3	
	비율(%)	33	54	27	
2011년 제7회 카자흐스탄 아스타나	한국메달수	13	12	13	
	우리대학	7	8	5	
	비율(%)	54	67	38	
2017년 제8회 일본 삿포르	한국메달수	16	18	16	
	우리대학	11	8	7	
	비율(%)	69	44	44	

합 계	한국메달수	60	66	76	
	우리대학	26	27	21	
	비율(%)	43	41	28	

## 6. 올림픽 메달리스트 현황

대 회 명	종 목	성 적	성 명	비 고
1984년 제23회 미국 LA	양 궁	동	김 진 호	4회(1984년 졸업)
	레 슬 링	동	이 정 근	3회(1983년 졸업)
	복 싱	은	안 영 수	7회(1987년 졸업)
	핸드볼(여)	은	정 희 순	7회(1987년 졸업)
			이 순 이	
			강 숙	
			성 경 화 윤 수 경	8회(1988년 졸업)
1988년 제24회 대한민국 서울	레 슬 링	은	박 장 순	11회(1991년 졸업)
		동	안 대 현	5회(1985년 졸업)
		동	김 상 규	3회(1983년 졸업)
	복 싱	동	이 재 혁	11회(1991년 졸업)
	양 궁	금	전 인 수	8회(1988년 졸업)
	역 도	동	이 형 근	8회(1988년 졸업)
	체 조	동	박 중 훈	8회(1988년 졸업)
	하 키(여)	은	김 순 덕	9회(1989년 졸업)
			황 금 숙	7회(1987년 졸업)
			박 순 자	8회(1988년 졸업)
			서 효 선	8회(1988년 졸업)
	핸드볼(여)	금	박 현 순	12회(1992년 졸업)
			성 경 화	8회(1988년 졸업)
	핸드볼(남)	은	최 석 재	10회(1990년 졸업)
			김 재 환	8회(1988년 졸업)
	시 범 종 목	금	하 태 경	12회(1992년 졸업)
			박 봉 권	10회(1990년 졸업)
			정 국 현	4회(1984년 졸업)
		금	황 해 영	11회(1991년 졸업)
		은	이 상 복	10회(1990년 졸업)

대 회 명	종 목		성 적	성 명	비 고
1988년 제24회 대한민국 서울	시 범 종 목	배드민턴 혼합단식	금	박 주 봉	7회(1987년 졸업)
		배드민턴 단식(남)	동	박 성 배	11회(1991년 졸업)
1992년 제25회 스페인 바르셀로나	양 궁		금(2관왕)	조 윤 정	12회(1992년 졸업)
	레 슬 링		금	안 한 봉	11회(1991년 졸업)
			금	박 장 순	11회(1991년 졸업)
			동	민 경 갑	12회(1992년 졸업)
	배드민턴		은	방 수 현	15회(1995년 졸업)
			금	박 주 봉	7회(1987년 졸업)
			금	황 해 영	11회(1991년 졸업)
	핸드볼(여)	금		오 성 옥	15회(1995년 졸업)
				임 오 경	14회(1994년 졸업)
				황 선 희	14회(1994년 졸업)
				민 혜 숙	13회(1993년 졸업)
				장 리 라	12회(1992년 졸업)
	시 범 종 목	태권도	동	서 성 교	13회(1991년 졸업)
			금	김 병 철	11회(1991년 졸업)
			금	하 태 경	12회(1992년 졸업)
1996년 제26회 미국 아틀란타	레 슬 링		금	심 권 호	15회(1995년 졸업)
			은	장 재 성	16회(1996년 졸업)
			은	박 장 순	11회(1991년 졸업)
	배드민턴		금	방 수 현	15회(1995년 졸업)
			은	박 주 봉	7회(1987년 졸업)
	유 도		금	라 경 민	19회(1999년 졸업)
				조 민 선	15회(1995년 졸업)
				김 보 람	16회(1996년 졸업)
				김 은 미	18회(1998년 졸업)
				김 랑	17회(1997년 졸업)
				홍 정 호	17회(1997년 졸업)
	핸드볼(여)	은		임 오 경	14회(1994년 졸업)
				오 성 옥	15회(1995년 졸업)
				조 은 희	15회(1995년 졸업)

대 회 명	종 목	성 적	성 명	비 고
1996년 제26회 미국 아틀란타	하 키(여)	은	이 은 영	17회(1997년 졸업)
			오 승 신	15회(1995년 졸업)
			우 현 정	11회(1991년 졸업)
	탁 구	동	박 해 정	18회(1998년 졸업)
1998년 제18회 일본 나가노(동계)	빙 상	은	이 준 환	20회(2000년 졸업)
2000년 제27회 오스트레일리아 시드니	태 권 도	금	정 재 은	22회(2002년 졸업)
		금	김 경 훈	18회(1998년 졸업)
	레 슬 링	금	심 권 호	15회(1995년 졸업)
		은	문 의 제	17회(1997년 졸업)
		동	장 재 성	16회(1996년 졸업)
			정 부 경	21회(2001년 졸업)
	유 도	은	조 민 선	15회(1995년 졸업)
		동		
	배드민턴	은	이 동 수	17회(1997년 졸업)
	체 조	은1, 동1	이 주 형	대 학 원
	펜 싱	동	이 상 기	8회(1988년 졸업)
	하 키(남)	은	전 홍 권	22회(2002년 졸업)
			강 건 욱	13회(1993년 졸업)
			김 윤	17회(1997년 졸업)
			지 성 환	17회(1997년 졸업)
			여 운 곤	17회(1997년 졸업)
			황 중 현	18회(1998년 졸업)
			한 형 배	19회(1999년 졸업)
			김 정 철	19회(1999년 졸업)
			임 정 우	20회(2000년 졸업)
2004년 제28회 그리스 아테네	레 슬 링	금	정 지 현	26회(2006년 졸업)
	태 권 도	금	장 지 원	22회(2002년 졸업)
	레 슬 링	은	문 의 제	17회(1997년 졸업)
	배드민턴	은	이 동 수	17회(1997년 졸업)
	체 조	은	김 대 은	27회(2007년 졸업)

대 회 명	종 목	성 적	성 명	비 고
2004년 제28회 그리스 아테네	핸드볼(여)	은	허 영 숙	26회(2006년 졸업)
			문 필 회	25회(2005년 졸업)
			임 오 경	14회(1994년 졸업)
			오 성 욱	15회(1995년 졸업)
			우 선 회	21회(2001년 졸업)
	문 경 하			23회(2003년 졸업)
	배드민턴	동	라 경 민	19회(1999년 졸업)
	체 조	동	양 태 영	23회(2003년 졸업)
2006년 제20회 이탈리아 토리노 (동계)	빙 상	금3, 동1	안 현 수	28회(2008년 졸업)
		금	최 은 경	27회(2007년 졸업)
			전 다 해	26회(2006년 졸업)
			변 천 사	30회(2010년 졸업)
			강 윤 미	30회(2010년 졸업)
		은	최 은 경	27회(2007년 졸업)
		동	이 강 석	27회(2007년 졸업)
2008년 제29회 중국 베이징	양 궁	금	임 동 현	29회(2009년 졸업)
			이 창 환	25회(2005년 졸업)
	역 도	금	사 재 혁	27회(2007년 졸업)
		은	윤 진 회	29회(2009년 졸업)
	태 권 도	금	황 경 선	29회(2009년 졸업)
		금	차 동 민	29회(2009년 졸업)
	체 조	은	유 원 철	27회(2007년 졸업)
	펜 싱	은	남 현 회	24회(2004년 졸업)
	레 슬 링	동	박 은 철	23회(2003년 졸업)
	배드민턴	동	황 지 만	27회(2007년 졸업)
	핸드볼(여)	동	배 민 회	31회(2011년 졸업)
			오 성 욱	15회(1995년 졸업)
			홍 정 호	17회(1997년 졸업)
			문 필 회	25회(2005년 졸업)
2010년 제21회 캐나다 밴쿠버 (동계)	빙 상	금	모 태 범	31회(2011년 졸업)
			이 상 화	31회(2011년 졸업)
			이 승 훈	31회(2011년 졸업)
		은	모 태 범	31회(2011년 졸업)
			이 승 훈	31회(2011년 졸업)

대 회 명	종 목	성 적	성 명	비 고
2012년 제30회 영국 런던	체 조	금	양 학 선	35회(2015년 졸업)
	태 권 도	금	황 경 선	29회(2009년 졸업)
	양 궁	동	임 동 현	29회(2009년 졸업)
	펜 싱	금	원 우 영	24회(2004년 졸업)
			김 정 환	26회(2006년 졸업)
		은	신 아 람	29회(2009년 졸업)
		동	최 병 철	24회(2004년 졸업)
			정 길 옥	23회(2003년 졸업)
			남 현 희	24회(2004년 졸업)
			전 회 숙	27회(2007년 졸업)
2014년 제22회 러시아 소치 (동계)	빙 상	금	김 아 랑	4학년
		금	이 상 화	31회(2011년 졸업)
		은	김 철 민	35회(2015년 졸업)
			주 형 준	35회(2015년 졸업)
			이 승 훈	31회(2011년 졸업)
2016년 제31회 브라질 리우	역 도	동	윤 진 회	29회(2009년 졸업)
	펜 싱	금	박 상 영	4학년
		동	김 정 환	26회(2006년 졸업)
	태 권 도	금	김 소 회	36회(2016년 졸업)
		금	오 혜 리	31회(2011년 졸업)
		동	차 동 민	29회(2009년 졸업)
2019년 제23회 대한민국 평창 (동계)	빙상	금	임 효 준	39회(2020년 졸업)
			심 석 회	40회(2021년 졸업)
			김 아 랑	38회(2019년 졸업)
			김 예 진	42회(2022년 졸업)
			이 승 훈	31회(2011년 졸업)
		은	황 대 현	42회(2022년 졸업)
			이 상 화	31회(2011년 졸업)
			차 민 규	36회(2016년 졸업)
			이 승 훈	31회(2011년 졸업)
			김 보 림	35회(2015년 졸업)
		동	임 효 준	39회(2020년 졸업)
			서 이 라	35회(2015년 졸업)
			김 태 윤	37회(2017년 졸업)
	썰매	금	윤 성 빈	37회(2017년 졸업)
	스키	은	이 상 호	38회(2019년 졸업)

# IX 기 타

- 1. 학술정보원 현황
- 2. 평생교육원 현황
- 3. 생활관 현황
- 4. 종합인력개발원
- 5. 교수학습지원센터
- 6. 교양교직과정부
- 7. 보건진료소 이용현황
- 8. 학보사
- 9. 예비군대대
- 10. 기록관

## IX. 기 타

## 1. 학술정보원 현황

※ 자료기준일 : 기준연도 3.1.자(대학도서관 통계조사 기준일)

## 가. 도서관 시설 보유 현황

(단위 : m<sup>2</sup>, 석, 권)

구분	건물면적(m <sup>2</sup> )			열람좌석수			장서수		
	기준	보유	보유율 (%)	기준	보유	보유율 (%)	기준	보유	보유율 (%)
2020	3,656	2,192	58.4	598	314	52.5	213,290	157,287	73.7
2021	3,656	2,192	58.4	598	314	52.5	213,290	172,331	80.8

※ 건물면적, 장서수 적용 법 : 대학도서관진흥법('15.9.28. 시행)

## 나. 장서 보유 현황(대학정보공시 13-가)

(단위 : 명, 권, 종, 패키지)

연도	재학생 수 (A)	도서자료			연간 장서 증가책수(책)		비도서 자료 (종)	전자자료			인쇄형 연속간행물		
		계 (B)	국내서 (책)	국외서 (책)	증가 (책)	폐기 (책)		계	국내 (패키지)	국외 (패키지)	계	국내 (종)	국외 (종)
2020	3,122	161,557	141,406	20,151	5,582	1,185	305	14	8	6	59	46	13
2021	3,102	172,331	151,887	20,444	10,774	1,859	305	18	8	10	48	37	11

※ 자료기준일 : 기준연도 3.1.자(★재학생수: 전년도 4.1.자)

\* 도서자료 전자책 : 영구소장이면서 Open Access제외

## 다. 자료구입비 변동추이

(단위 : 천원)

구분	대학회계					발전기금회계					합 계
	도서 자료	비도서 자료	인쇄형 연속간행물	전자 자료	계	도서 자료	비도서 자료	인쇄형 연속간행물	전자 자료	계	
2020	184,500	0	22,464	126,041	333,005	19,989	0	0	0	19,989	352,994
2021	165,000	0	25,160	146,600	336,760	30,740	0	0	0	30,740	367,500

※ 2020년도는 결산액 기준, 2021년도는 예산액

## 라. 도서관 예산 현황(대학정보공시 13-가)

(단위 : 명, 권, 원, %)

연도	재학생 수 (A)	도서자료			대학 총예산(C)	자료 구입비 (D)	학생 1인당 장서수 (B/A)	대학총예산 자료구입비 비율 (D/C*100)	학생 1인당 자료구입비 (D/A)
		계 (B)	국내서 (책)	국외서 (책)					
2020	3,122	161,557	141,406	20,151	59,806,007	341,978	51.7	0.57	109,538
2021	3,102	172,331	151,887	20,444	56,995,152	335,919	55.5	0.59	108,291

## 마. 장서 구성

(단위 : 권)

구분	총류	철학	종교	사회 과학	순수 과학	기술 과학	예술	언어	문학	역사	전자책 (e-Book)	합계
수량	5,723	8,751	2,474	31,110	5,114	15,213	44,924	5,073	23,742	10,743	19,464	172,331

## 바. 도서관 시설 및 이용 현황

(단위 : 석, 권, 일, 책, 명)

구 분	열람석수	개가자료		개관일수	관외대출 책수	입관자수
		책수	개가율 (%)			
2020	314	157,287	100	244	8,224	94,397
2021	314	172,331	100	248	2,563	592

※ 기준연도 : 해당연도 3.1.일자

## 사. 정보 기자재 보유 현황(PC 서버급 이상만 기재)

구분	운영업무	모델명	CPU (수량)	Memory	Disk
도서관	dCollection운영서버	Sun Fire V440	1.6GHz(2)	4GB	292GB
	학위논문 변환 및 전자책 운영 서버	HP DL580G4	3.0GHz(2)	4GB	730GB
	도서관 검색시스템	HP DL360G5	2.0GHz(2)	4GB	288GB
	도서관 DB서버	Sun Fire V445	1.6GHz(2)	4GB	219GB
	도서관 Web & APP서버	HP DL360G5	2.0GHz(2)	16GB	288GB
	도서관 검색엔진서버	HP DL380G5	2.0GHz(2)	8GB	216GB
	도서관 백업서버	Xeon E3-1225 v5 Quad	3.3GHz(1)	8GB	24TB
전산소	통합정보, DB(Oracle) 서버	ODA X7-2-HA*2	2.3Ghz(2)	384*2GB	3.2TB*5
	가상화 서버 (홈페이지, 웹메일, 블로그, 증명발급 등)	NX-1365-G7	2.1Ghz(16*3)	256*3GB	(1.92TB SSD+8TB HDD)*3
	수강신청 서버	HP DL380G7	2.4Ghz(2)	12GB	600GB
	그룹웨어 서버	IBM P720 Express	3.0Ghz	16GB	600GB
	LMS 서버	Lenovo System X3650 M5	2.2Ghz(10*2)	32GB	30TB
	CMS 서버	DELL PowerEdge R740	3.3Ghz(12*2)	128GB	960GB*4
	메시징 서버	Lenovo System X3250 M6	3.5Ghz(4*1)	8GB	300GB
	백업서버(주)	NetBackup Appliance 5240	2.4Ghz(2)	64GB	14TB
	백업서버(원격지)	NetBackup Appliance 5240	2.4Ghz(2)	64GB	4TB
	NAS 스토리지	HS-N2080S	3.1Ghz(4*4)	16GB	32TB

## 아. 컴퓨터실습실 운영현황

(단위 : 대)

구 분	위 치	용 도	수 량			
			컴퓨터	프린터	스캐너	LCD 프로젝터 & 손터치 스크린
컴퓨터강의실	체육과학관 1층	수업 / 자율실습 (수업시간외)	58	2	-	2
컴퓨터실습실	체육과학관 1층	자율실습 / 프린터실	51	2	1	-

## 2. 평생교육원 현황

## 가. 과정별 교육 실적

(단위 : 명)

구분	평생교육부	국가위탁사업부 (전문스포츠지도자 연수 등)	위탁교육
2019	4,752	600	12
2020	0	0	0

※ 당해 연도말 기준

## 나. 운영부별 프로그램 운영 실적

구분	평생교육부	국가위탁사업부 (전문스포츠지도자 연수 등)	위탁교육
2019	19개 과정	44개 종목	2개 과정
2020	0	0	0

## 3. 생활관 현황

## 가. 시설보유 현황

(단위 : m<sup>2</sup>)

구분	시설면적	건물별 현황	
		남자 기숙사	여자 기숙사
2020	18,696	12,293	6,403
2021	18,696	12,293	6,403

## 나. 기숙사 수용 현황(대학정보공시 14-마-1)

(단위 : 명, %)

기준년도	재학생수(A)	실 수	수용가능인원(B)	기숙사수용률 (C=B/Ax100)	기숙사 지원자 수(D)	입사경쟁률 (E=D/B)
2020	2,677	490	960	35.9	830	0.9
2021	2,791	490	960	34.4	853	0.9

## 4. 종합인력개발원

## 가. 진로(심리) 취업 프로그램 운영현황

분야별	프로그램명	2019		2020	
		건수/횟수	참여인원(명)	건수/횟수	참여인원(명)
진로 (심리) 상담분야	개인상담 (심리 및 진로상담)	144	51	289	77
	심리검사 및 해석 (재학생 단체 및 개인 검사)	1,036	935	1,100	941
	집단프로그램 (집단상담, 정신건강특강 등)	236	167	163	79
취업 (창업) 분야	취업(창업)상담	102(10)	60(9)	18(30)	14(13)
	취업(창업)관련 특강	5(2)	219(38)	7(6)	214(142)
	인턴십 프로그램	1	9	-	-
	사회진출대비 프로그램	11	189	1	1574
	취업(창업) 스터디 및 동아리 지원	4(2)	38(6)	4(1)	31(10)
	취업/창업/진로 캠프	2/1/0	46/21/0	0/1/0	0/22/0
	학내 모의토익	2	65	-	-
	학생운동선수 및 운동중단자 취업지원	6	77	3	67
	취업 박람회	-	-	-	-
	모의면접	-	-	1	261
	창업경진대회	1	21	2	35
	창업 멘토링 지원	5	20	1	1
	창업 아이템 사업화 지원	2	5	8	15
폭력예방 분야	폭력예방교육	10	2,504	5	1,758
자유학기제	자유학기제	-	-	-	-

※ 자료기준일 : 2020. 3. 1. ~ 2021. 2. 28.

## 5. 교수학습개발센터

## 가. 교수-학습 능력향상 프로그램 운영 현황

프로그램명	학년도	2019		2020	
		횟수	참여인원(명)	횟수	참여인원(명)
학습 지원	RWS 능력향상사업	27	167	6	70
	학습법특강	6	224	7	210
	전공심화 학습법 특강	-	-	4	54
	학습도우미 프로그램	1	76 (37팀)	1	70 (34팀)
	학습코칭 프로그램	1	10	1	5
	창의프로젝트 프로그램	1	15 (4팀)	1	12 (4팀)
	같이×가치 프로그램	-	-	1	21 (5팀)
	기초학습+전공기초 UP 프로그램	-	-	1	12
	학생포트폴리오 공모전	-	-	1	31
	나비효과 프로그램	-	-	1	146
	학생지원 요구조사	1	277	1	278
	온라인 학습경험 설문조사	-	-	2	639
교수 지원	교수법 특강	6	63	8	202
	교수설계 커뮤니티	1	12 (3팀)	1	8 (2팀)
	한국대학교육협의회 교수법 연수 지원	10	11	7	10
	교수지원 요구조사	1	64	1	34
연구 지원	CTL 프로그램 결과보고서	11(개)	3	15(개)	3
매체 지원	e-class system 운영	855 (과목개설수)	413,975 (접속자수)	1,095 (과목개설수 )	5,299,110 (접속자수)

※ 자료기준일 : 2020. 3. 1. ~ 2021. 2. 28.

## 6. 교양교직과정부

## 가. 교양교육향상 프로그램 운영 현황

프로그램명	학년도	2020	
		횟수	참여인원
자기 PR을 위한 스피치 워크샵			
시사교양논술대회			
학교 홍보 동영상 아이디어 공모전			
천마명사초청특강			
미.인.계 콘서트			
제1회 총장배 수업실연 경진대회			
제1회 임용고시준비생 집중학습 워크샵			

※ 자료기준일 : 2020. 3. 1. ~ 2021. 2. 28.

## 7. 보건진료소 이용현황

(단위 : 명)

연도	보건소	물리치료실	합계	물리치료 인원			
				학생	교직원	기타	합계
2019	6,241	36,936	43,177	36,383	553	-	36,936
2020	2,763	13,005	15,768	12,677	238	90	13,005

※ 자료기준일 : 2020. 1. 1. ~ 2020. 12. 31.

## 8. 학보사

(단위 : 회, 부)

구분	연간 발행 횟수	연간 발행 부수	1회당 발행부수
학년도			
2019	8회	48,000부	6,000부
2020	7회	42,000부	6,000부

※ 자료기준일 : 2020. 1. 1. ~ 2020. 12. 31.

## 9. 예비군대대

## 가. 자원현황

(단위 : 명)

연도	구분	예비군				민방위대원	
		교직원		학생			계
		동원지정	동원미지정	손실보충	동원미지정		
2020		3	6	148	424	581	20
2021		3	10	413	199	625	10

## 10. 기록관

## 가. 문서 보유 현황

(단위 : 권)

연도	1년	3년	5년	10년	30년	준영구	영구	기타 (사형각 등)	계
2019	-	35,303	23,310	10,713	3,454	1,740	5,598	-	80,118
2020	-	35,458	19,195	10,767	4,115	1,947	4,756	-	76,238

※ 전자문서 기준

※ 자료기준일 : 2020. 12. 31.

# 한국체육대학교

## 2021 통계연보

발행처 : 한국체육대학교

편집 : 한국체육대학교 기획처

발행일 : 2021년 11월 1일

주소 : 05541 서울특별시 송파구 양재대로 1239(방이동)

전화 : 02)410-6635

홈페이지 : [www.knsu.ac.kr](http://www.knsu.ac.kr)